Ventas - Casa - Mijas Golf

952.000€

Mijas Golf **Casa**

Comunidad: 480 EUR / año **IBI: 1,981 EUR / año** **Basura: 127 EUR / año**

5 **5** **601 m2** **1290 m2**

Seguramente la propiedad de mejor relación calidad y dimensión y precio en Mijas Golf con 640 metros cuadrados de construcción en una gran parcela orientada al sur de 1290 metros cuadrados. Distribuido en 2 niveles más 2 niveles de sótano dos puertas automáticas de vehículos independientes dan acceso a la propiedad que tiene espacio de garaje para 9 coches, y, además, aparcamiento en la misma parcela para vehículos adicionales. La planta baja consta de un gran salón y comedor con salida a una enorme terraza cubierta que disfruta de sol desde el amanecer hasta tarde en la noche, con espléndidas vistas al mar y al valle, una espaciosa cocina independiente muy bien equipada con grandes encimeras y una gran isla central. También en esta planta hay un aseo de invitados independiente y un despacho/dormitorio con posibilidad de añadirle un baño ensuite. En la primera planta hay 4 dormitorios, todos con baño privado y con salida a una gran terraza orientada al sur. En la planta subterránea hay un enorme garaje con capacidad para 9 coches y trastero. Parte de esta zona se podría convertir fácilmente en un apartamento de invitados, taller, etc. Tiene luz natural a través de varias ventanas. Debajo de esta planta baja, hay una zona de sótano de gran tamaño con ventilación natural. Amplia zona ajardinada de fácil mantenimiento con piscina climatizada, aseo independiente y zona de barbacoa.

Posición
- ✔ Cerca de Golf

Orientación
- ✔ Sur

Estado
- ✔ Buen

Piscina
- ✔ Privada

Climatización
- ✔ Aire Acondicionado

Vistas
- ✔ Golf
- ✔ Panorámicas
- ✔ Piscina

Caracteristicas
- ✔ Terraza Cubierta
- ✔ Terraza Privada
- ✔ Sala de Juegos
- ✔ Lavadero
- ✔ Sótano
- ✔ Fibra óptica

Muebles
- ✔ Sin Amueblar

Cocina
- ✔ Equipada

Jardin
- ✔ Privado

Categoría
- ✔ Golf

Unsere
Familie

FROZEN
Sisters Forever

City trip

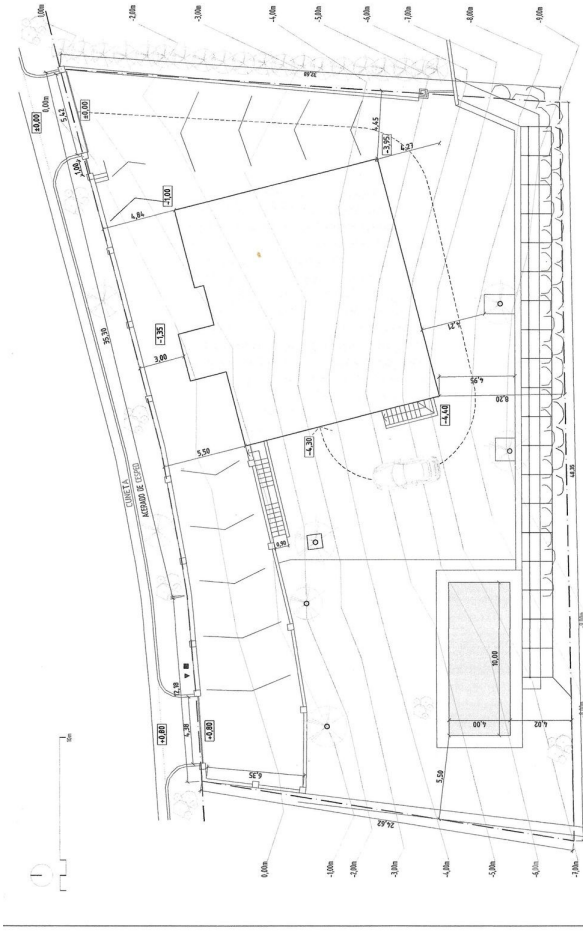
CURVA 1
AVENIDA DE LEPANTO

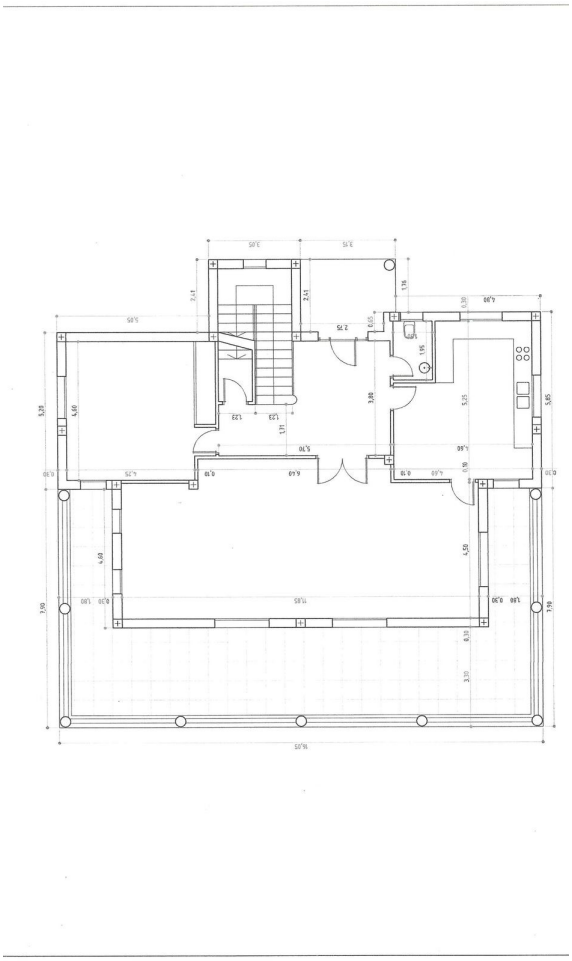

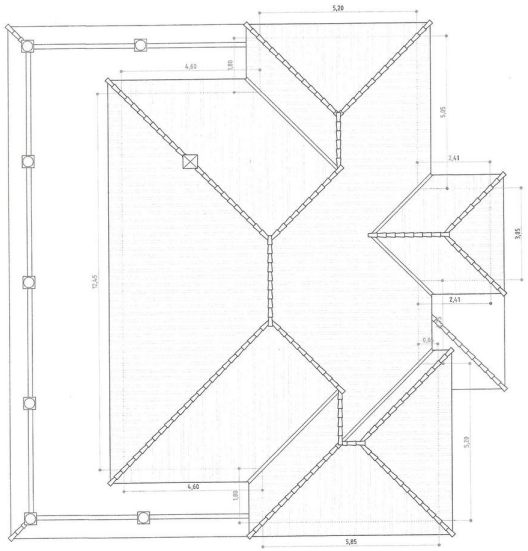

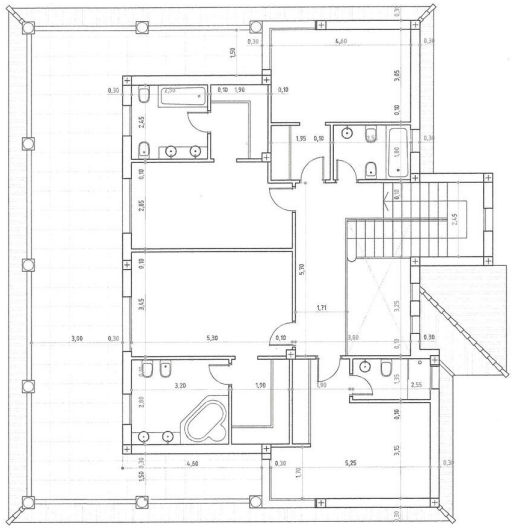

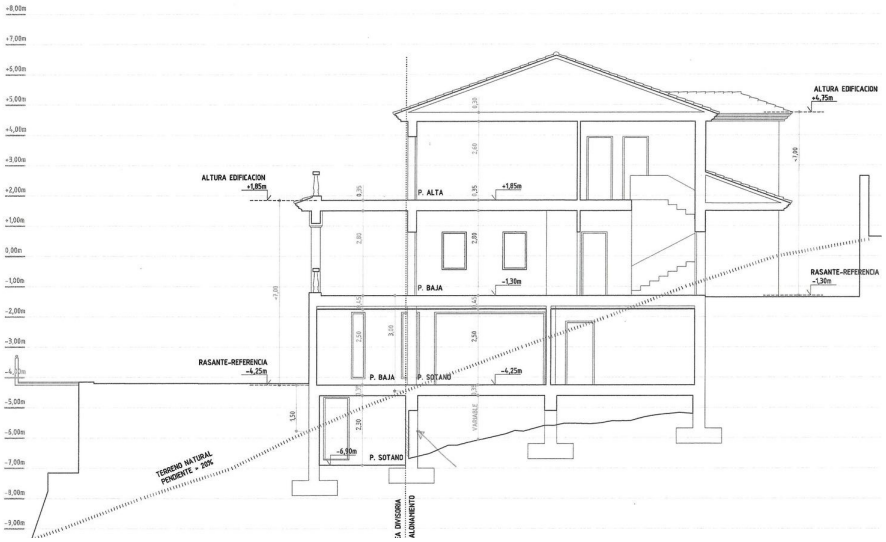
ALTURA EDIFICACION
+1,85m
ALTURA EDIFICACION
+4,75m
P. ALTA
+1,85m
P. BAJA
-1,30m
RASANTE-REFERENCIA
-1,30m
RASANTE-REFERENCIA
-4,25m
P. BAJA
P. SOTANO
-4,25m
P. SOTANO
-6,90m
TERRENO NATURAL
PENDIENTE = 20%
VIVIENDA
ALINEAMIENTO

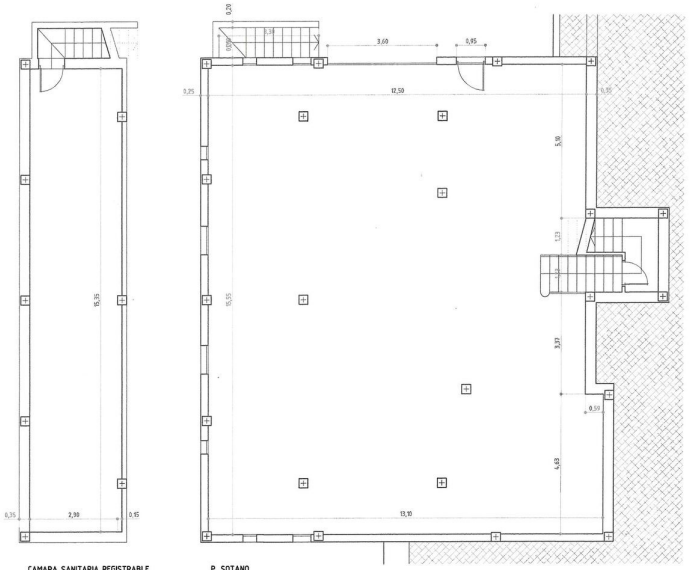
CAMARA SANITARIA REGISTRABLE
P. SOTANO

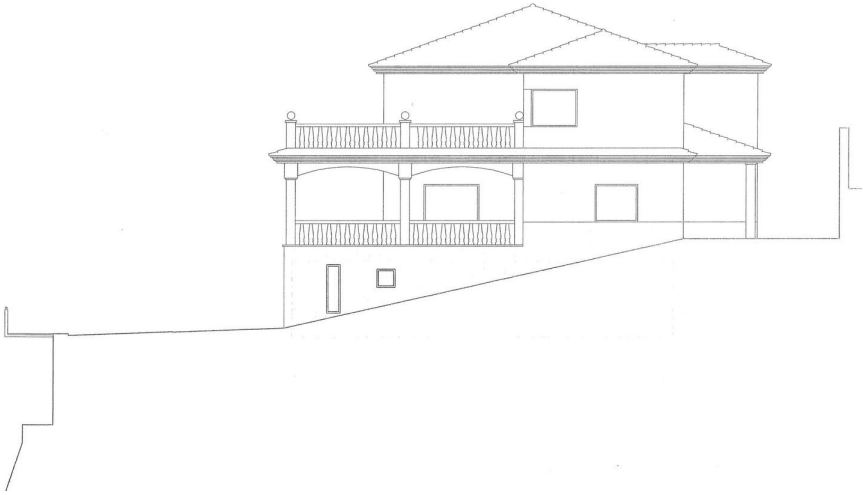

ALTURA EDIFICACION
+4,75m
RASANTE-REFERENCIA
-1,30m

ALTURA EDIFICACION
+4,75m
ALTURA EDIFICACION
+1,85m
RASANTE-REFERENCIA
-1,30m
RASANTE-REFERENCIA
-1,25m

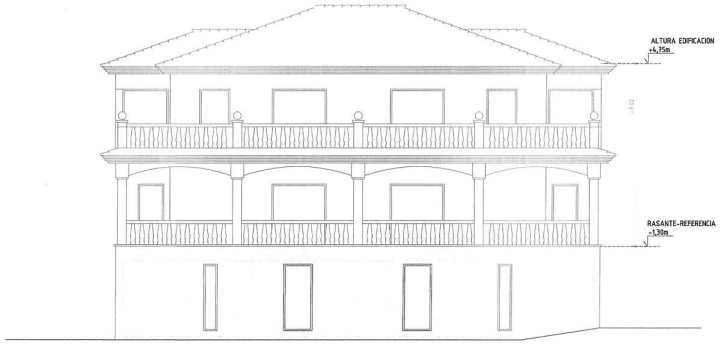
ALTURA EDIFICACION
+4,75m
RASANTE-REFERENCIA
-1,30m