Ventas - Casa - Mijas Golf

275.000€

Mijas Golf **Casa**

2 **2.5** **95 m2**

Adosada, Mijas Golf, Costa del Sol. 2 Dormitorios, 2.5 Baños, Construidos 95 m², Terraza 15 m². Posición : Primera línea de Golf. Orientación : Suroeste. Estado : Buen. Piscina : Comunitaria. Climatización : Aire Acondicionado, A/A Caliente, A/A Frio. Caracteristicas : Armarios Empotrados, Cerca de Transporte, Terraza Privada, WiFi, Baño En-Suite, Suelo de Madera, Suelos de Mármol, Doble acristalamiento. Muebles : Parcialmente. Cocina : Equipada. Jardin : Comunitario. Aparcamiento : Privado. Servicios Públicos : Electricidad. Categoría : Ganga, Golf, Casas de vacaciónes.

Posición
- ✔ Primera línea de Golf

Orientación
- ✔ Suroeste

Estado
- ✔ Buen

Piscina
- ✔ Comunitaria

Climatización
- ✔ Aire Acondicionado
- ✔ A/A Caliente
- ✔ A/A Frio

Caracteristicas
- ✔ Armarios Empotrados
- ✔ Cerca de Transporte
- ✔ Terraza Privada
- ✔ WiFi
- ✔ Baño En-Suite
- ✔ Suelo de Madera
- ✔ Suelos de Mármol
- ✔ Doble acristalamiento

Muebles
- ✔ Parcialmente

Cocina
- ✔ Equipada

Jardin
- ✔ Comunitario

Aparcamiento
- ✔ Privado

Servicios Públicos
- ✔ Electricidad

Categoría
- ✔ Ganga
- ✔ Golf
- ✔ Casas de vacaciónes

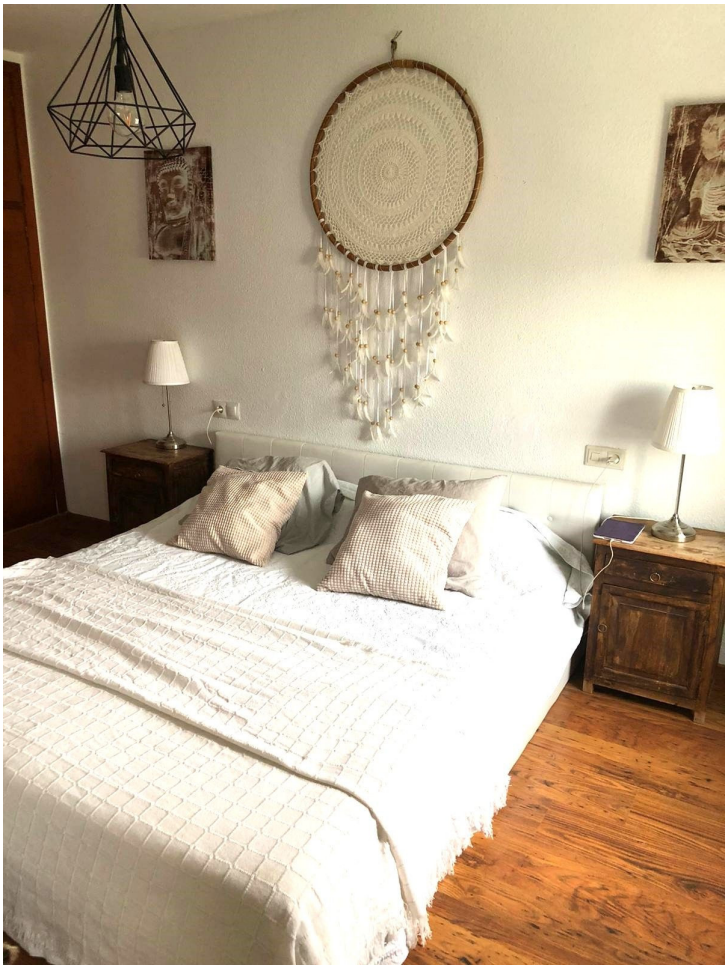

Gillette

ZEN

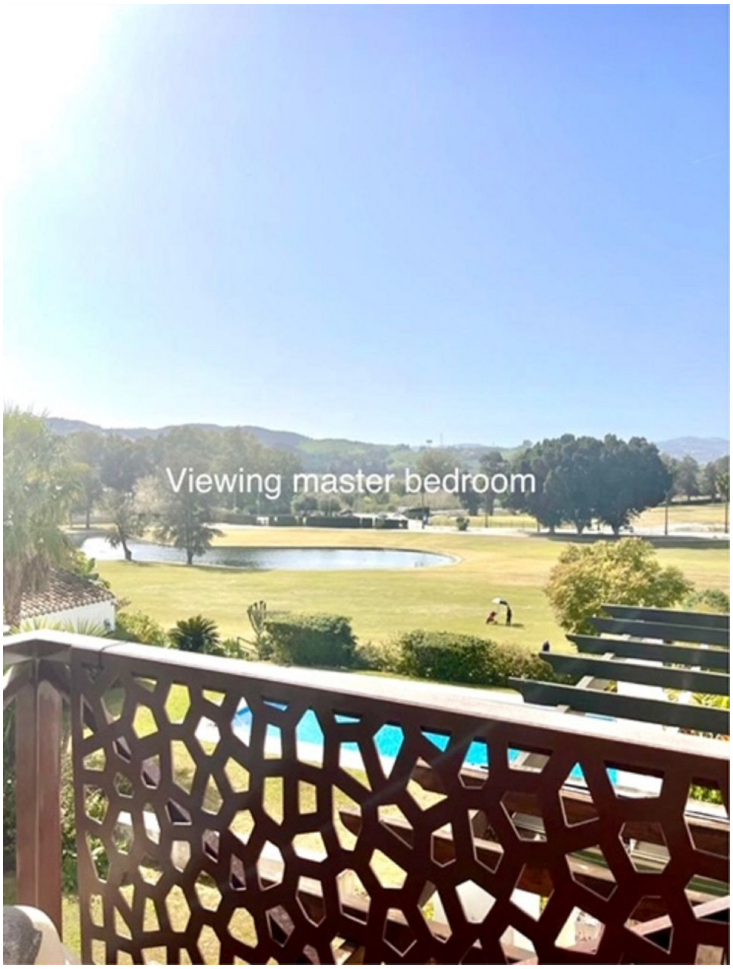
Viewing master bedroom