Ventas - Casa - Fuengirola

498.000€

Fuengirola **Casa**

3 **2** **110 m2**

Coqueta Casa recientemente reformada en pleno Centro de Fuengirola cerca de todos los servicios, a 7 minutos del mar, a 5 de la Estación de FFCC y de Autobuses. Está divida en dos viviendas. En la planta de abajo cuenta con 2 dormitorios, 1 baños, salón comedor cocina y un patio de apróx. 14 m2. En la planta alta, con entrada independiente se encuentra 1 dormitorio, 1 baño, salón comedor cocina, Terraza de 12 m2 y un Gran Solarium de unos 40 m2 y Almacén, trastero de 10 m2. Ambas cocinas están totalmente equipadas. Tanto los dormitorios como el salón cuentan con Aire Acondicionado Tiene Licencia turística, se puede aportar como inversión con reservas ya hechas. Se vende amueblada parcialmente Orientación Norte Vistas a la calle

Posición
- Ciudad
- Pueblo
- Cerca de Tiendas
- Cerca del Mar
- Cerca de Ciudad
- Cerca de Colegios

Orientación
- Norte

Estado
- Reformado Recientemente
- Renovado Recientemente

Climatización
- Aire Acondicionado

Vistas
- Patio
- Calle

Caracteristicas
- Cerca de Transporte
- Terraza Privada
- Solario
- Trastero
- Restaurant
- Cerca de la Mezquita
- Cerca de una Iglesia

Muebles
- Parcialmente

Cocina
- Equipada

Aparcamiento
- Calle

Categoría
- Inversion
- Reventa

LOVE
Jørgensen & Co
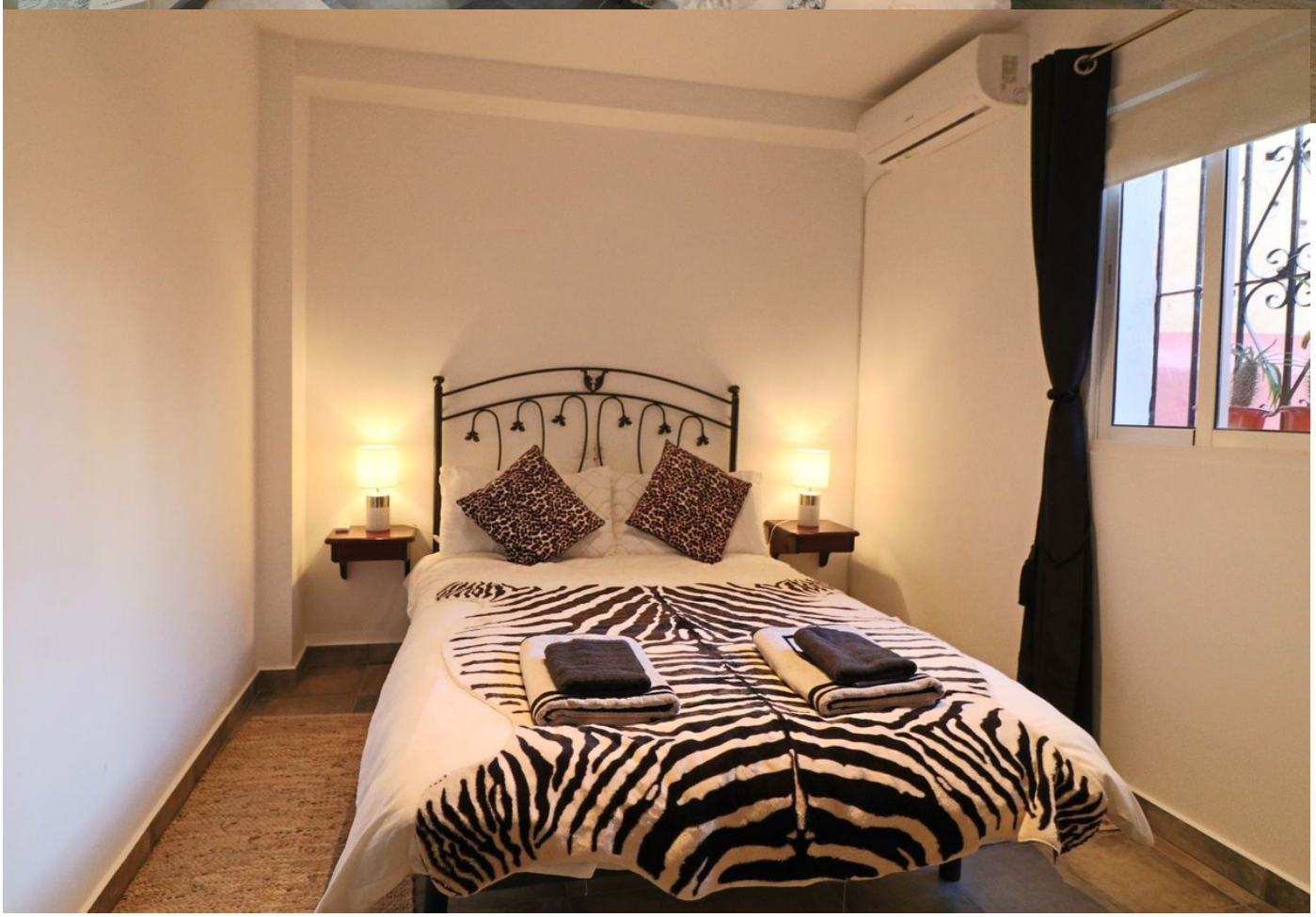
LOVE
Jørgensen & Co