Ventas - Casa - Benalmadena Costa

227.000€

Benalmadena Costa **Casa**

Comunidad: 900 EUR / año **IBI: 375 EUR / año** **Basura: 180 EUR / año**

1 **2** **73 m2**

ENCANTADORA Y UNICA! Muy bonita casa adosada, totalmente reformada y decorada de muy buen gusto en venta. A solo 2 minutos en coche del mar y las playas de Benalmádena Costa. Situada justo después del distrito de Torremuelle en un entorno tranquilo y pacífico, en un pueblo de estilo andaluz con una maravillosa piscina y zonas comunes muy agradables, esta propiedad merece mucha atención. La entrada se realiza a través de un precioso patio recientemente reformado. Pasada la entrada y bajando unos escalones se accede a la cocina abierta y al salón que da a una bonita terraza. Se ha instalado un cuarto de aseo, muy práctico si se dispone de un sofá cama. instalado. En la planta superior hay un dormitorio doble con armarios empotrados y un cuarto de baño. Debido a su patio y terraza, la casa esta solada y excelente luz desde la mañana hasta la noche. Este conjunto residencial está cerrado con varias entradas a través de portón automático. Dispone de varias plazas de aparcamiento cubiertas compartidas y es posible aparcar dos vehículos por vivienda El centro de Benalmádena está a diez minutos en coche y el aeropuerto de Málaga está a 25 minutos. El supermercado más cercano está a cinco minutos. Varias playas se encuentran a poca distancia, así como numerosos restaurantes.

Posición
- Cerca de Golf
- Cerca del Mar
- Cerca de Colegios
- Urbanización

Estado
- Excelente

Piscina
- Comunitaria

Climatización
- Aire Acondicionado
- A/A Caliente
- A/A Frio

Caracteristicas
- Armarios Empotrados
- Terraza Privada
- Doble acristalamiento

Muebles
- Amueblada

Cocina
- Equipada

Jardin
- Comunitario

Seguridad
- Recinto Cerrado

Aparcamiento
- Comunitario

Servicios Públicos
- Electricidad
- Agua Potable
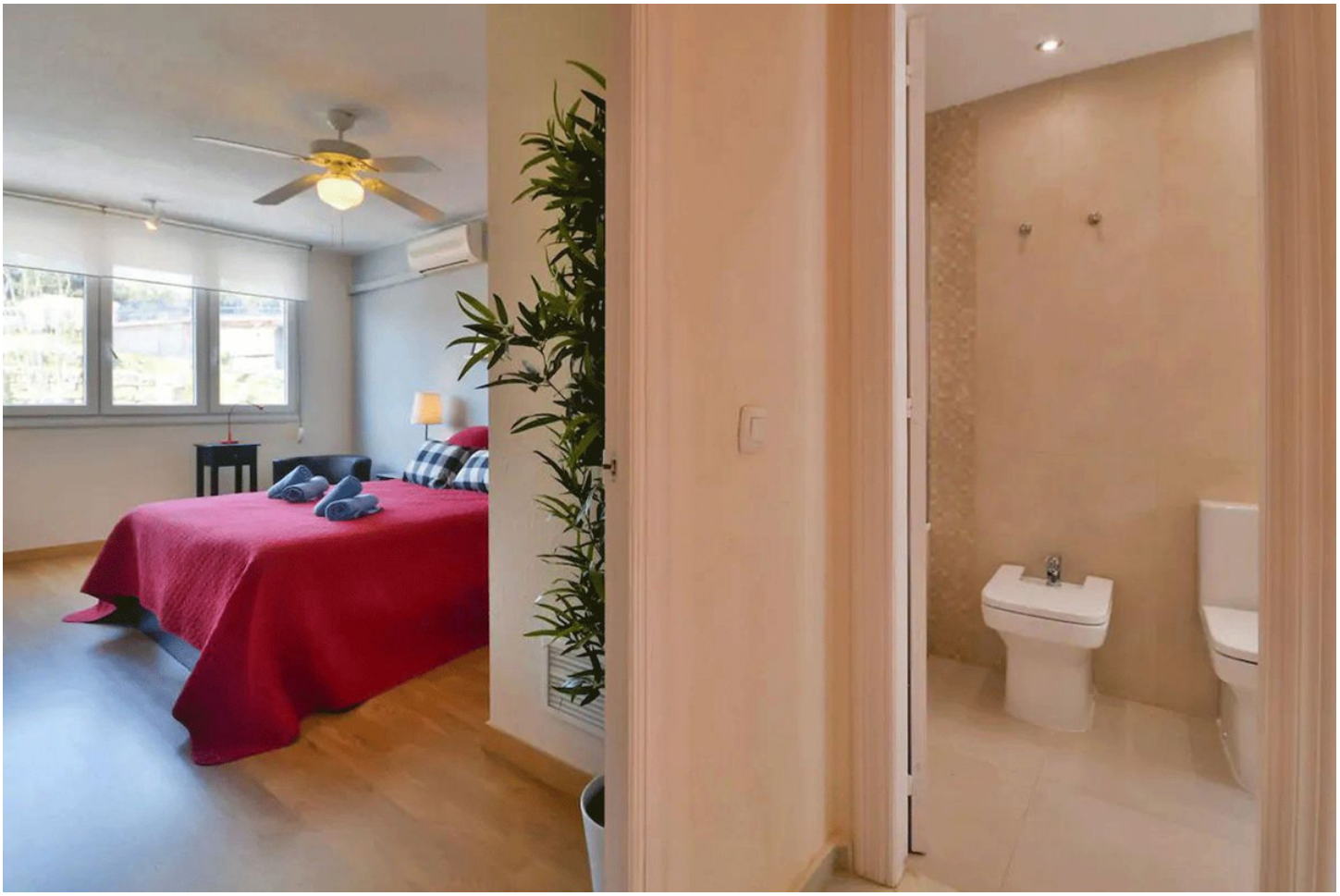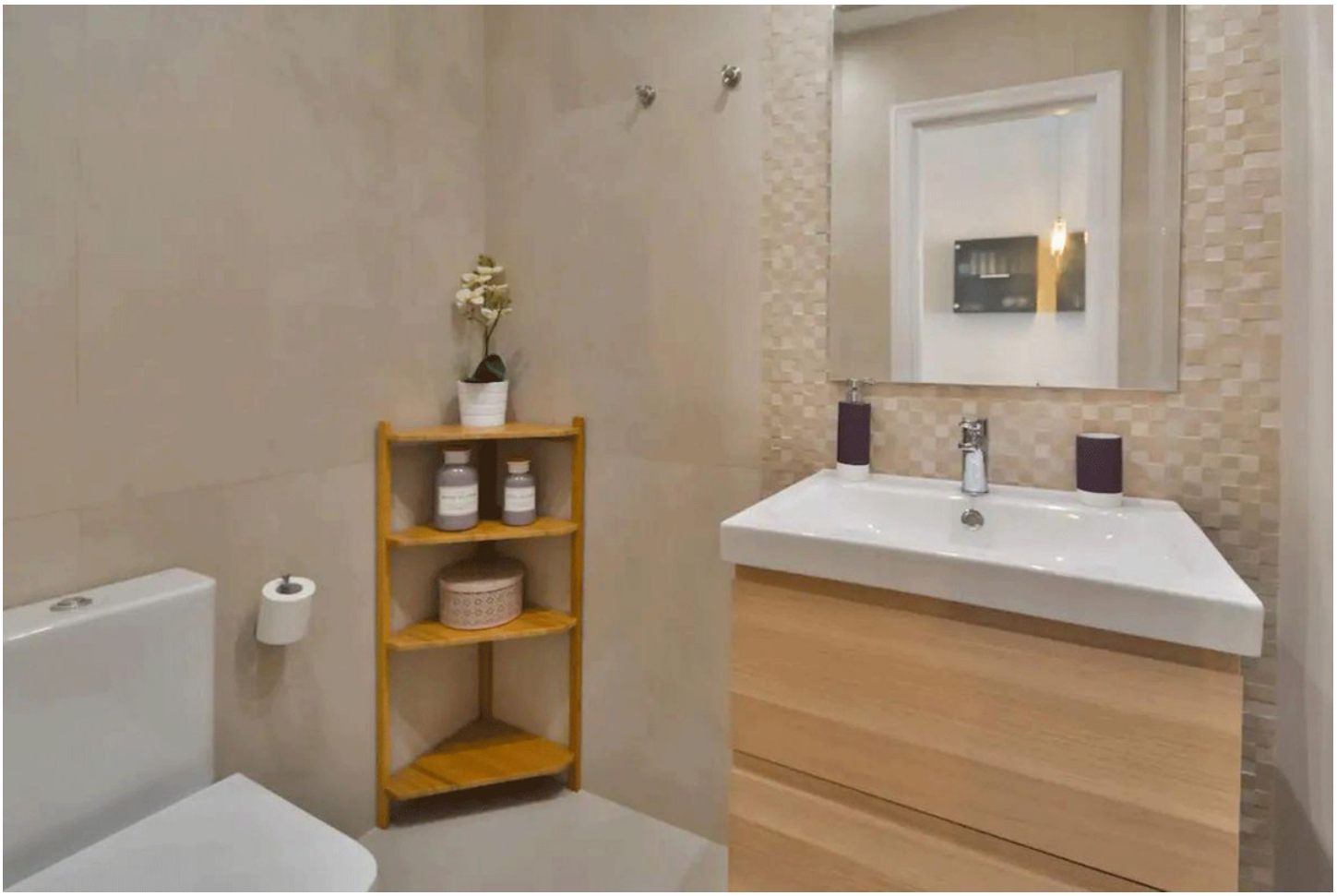
Categoría
- Reventa