Ventas - Comercial - Fuengirola

24.000€

Fuengirola **Comercial**

Comunidad: 120 EUR / año **IBI: 30 EUR / año**

20 m2

Garaje propio con llave en el garaje comunitario del edificio Don Juan, cerca de la estación de tren de Carvajal, Fuengirola. El garaje tiene unos 16m². Fácil entrada al garaje.

Posición
- Cerca del Mar
- Cerca de Ciudad

Estado
- Buen

Aparcamiento
- Garaje
- Privado

Categoría
- Reventa

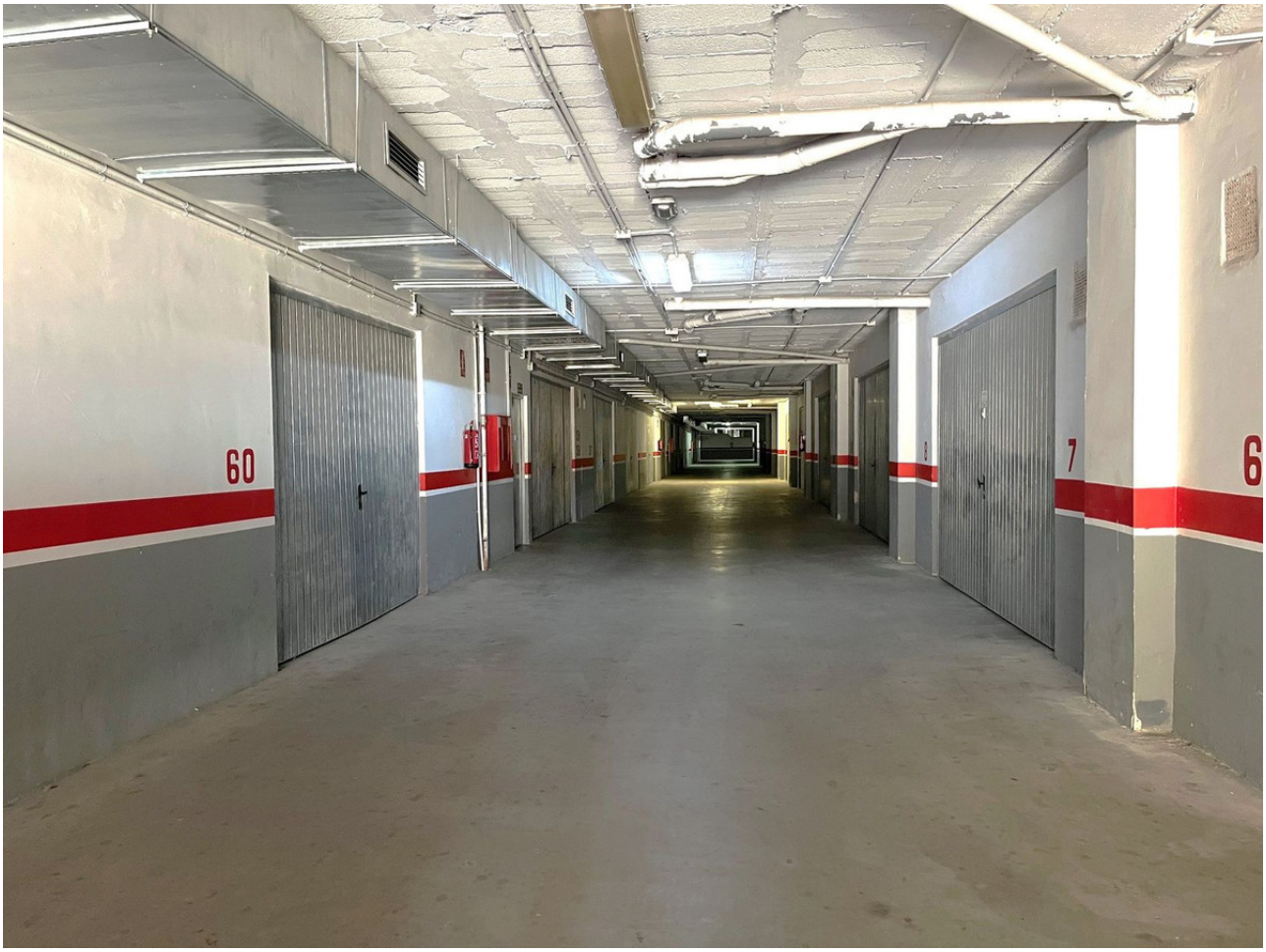
60
7
6

60