Ventas - Casa - Estepona

425.000€

Estepona **Casa**

IBI: 821 EUR / año **Basura: 141 EUR / año**

3 **3** **250 m2** **80 m2**

Oportunidad! Casa adosada frene al puerto, con vistas al mar y puerto deportivo de Estepona, inmejorable ubicación. La casa cuenta con 3 plantas, en la primera planta encontramos una cocina grande, un salón muy amplio y luminoso y un aseo. La segunda planta dispone de 3 grandes dormitorios. El dormitorio principal tiene un vestidor grande y baño en suit. Los otros 2 dormitorios comparten un baño. En la última planta podemos disfrutar una terraza de 40 m2 con vistas panorámicas al mar y al puerto. Garaje opcional a parte, precio 19.900

Posición
- Primera línea de Playa
- Ciudad
- Área Comercial
- Puerto
- Pueblo
- Cerca de Puerto
- Cerca de Tiendas
- Cerca del Mar
- Cerca de Ciudad
- Cerca de Colegios
- Marina
- Cerca de Marina

Orientación
- Sureste
- Sur
- Suroeste
- Oeste

Estado
- Excelente

Climatización
- Aire Acondicionado

Vistas
- Mar
- Puerto

Caracteristicas
- Terraza Cubierta
- Armarios Empotrados
- Cerca de Transporte
- Terraza Privada
- Solario
- TV Satélite
- WiFi
- Baño En-Suite
- Suelos de Mármol
- Doble acristalamiento
- Fibra óptica

Muebles
- Parcialmente

Cocina
- Equipada

Aparcamiento
- Garaje
- Calle

Servicios Públicos
- Electricidad
- Agua Potable
- Teléfono

Categoría
- Ganga
- Frente a la playa
- Barato
- Urge venta
- Casas de vacaciónes
- Inversion
- Lujo
- Reducido

up35jgrhau

up35jgrhau

up35jgrhau

up35jgrhau

up35jgrhau

up35jgrhau

up35jgrhau

VINTAGE
MOTORCYCLE
BEACH

up35jgrhau

up35jgrhau

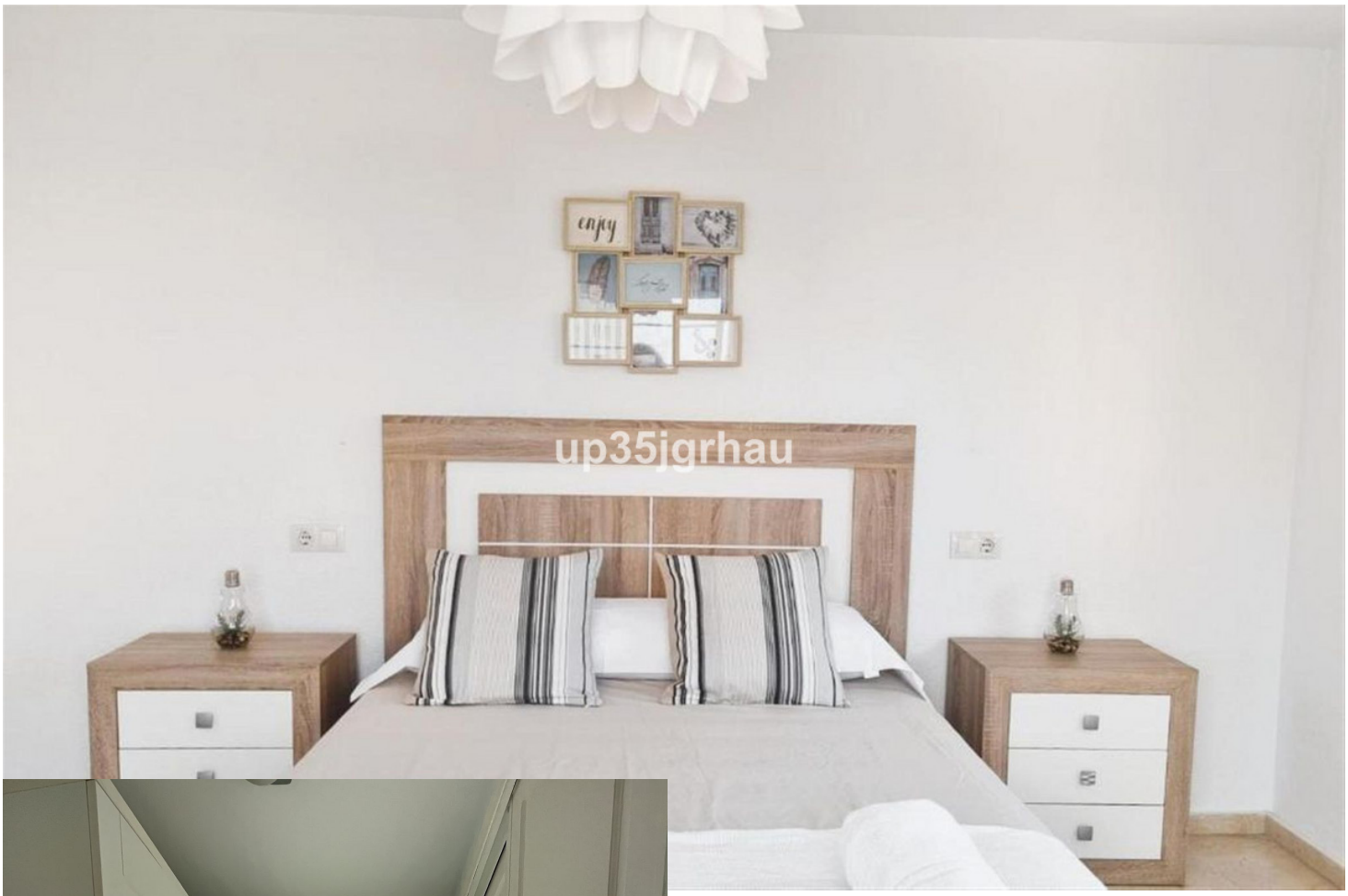
enjoy
up35jgrhau

up35jgrhau

up35jgrhau

up35jgrhau

up35jgrhau

up35jgrhau

up35jgrhau

up35jgrhau

up35jgrhau

up35jgrhau

up35jgrhau

BAR - RESTAURANTE
La Escollera
PESCADOS Y MARISCOS
Coca-Cola
Cruzcampo
BAR

ESTEPONA
PUERTO
DEPORTIVO

CLUB CATAMARAN
LESRIVAGES

up35grhau

up35grhau
CAFE Reinaldo BAR
CAFE Reinaldo BAR