Ventas - Casa - Estepona

2.500.000€

Estepona **Casa**

IBI: 2,670 EUR / año **Basura: 197 EUR / año**

8 **6** **981 m2** **59930 m2**

Villa ubicada en Forest Hills, asentada sobre una parcela extensa de 60.000 m2 Esta propiedad se distribuye en 4 niveles. En la planta baja, un espacioso salón conectado a una terraza con vistas panorámicas a las montañas y al mar. También encontrará un comedor, una cocina bien equipada, un aseo de invitados, un despacho y un dormitorio con baño en-suite. Además, en este nivel, disfrutará de acceso directo al jardín y al garaje. La planta intermedia alberga dos trasteros, tres dormitorios adicionales, un baño y una sala de juegos de generosas dimensiones que se abre a una amplia terraza, perfecta para el entretenimiento al aire libre y el disfrute de la naturaleza. Descendiendo al nivel inferior, tendrás la posibilidad de crear un espacio adicional de estar según tus necesidades y preferencias. En la planta superior, se encuentra el lujoso dormitorio principal con vestidor y baño en-suite, así como una amplia terraza que ofrece vistas cautivadoras. Además, en la azotea, te aguarda un solárium que te brinda una panorámica de 360° sobre el entorno. Adicionalmente, la propiedad cuenta con un acogedor apartamento de invitados compuesto por un salón, un baño y un dormitorio, proporcionando un alojamiento privado para visitantes o personal de servicio. El exterior de la villa no decepciona, con un jardín exquisitamente cuidado, abundante vegetación y un árbol de aguacate, así como una pista de paddle y una piscina. Distancia desde la N340 hasta la propiedad 15 min en coche. Los últimos 3 Km son por camino rural bien conservado y maravillosas vistas.

Posición
- Campo
- Pueblo
- Cerca del Mar
- Cerca de los Bosques

Orientación
- Sur

Estado
- Buen

Piscina
- Privada
- Piscina de Niños

Climatización
- Aire Acondicionado
- A/A Caliente
- Chimenea

Vistas
- Mar
- Montaña
- Campo
- Panorámicas
- Jardín
- Piscina
- Bosques

Caracteristicas
- Terraza Cubierta
- Armarios Empotrados
- Terraza Privada
- Sala de Juegos
- Pista de Tenis
- Aprtmnt. Huéspedes
- Casa de Huéspedes
- Trastero
- Lavadero
- Baño En-Suite
- Sótano

Muebles
- Sin Amueblar

Cocina
- Equipada

Seguridad
- Recinto Cerrado

Aparcamiento
- Garaje
- Más de uno
- Privado

Categoría
- Lujo

OLD
BRANDY

BAG

Scottex

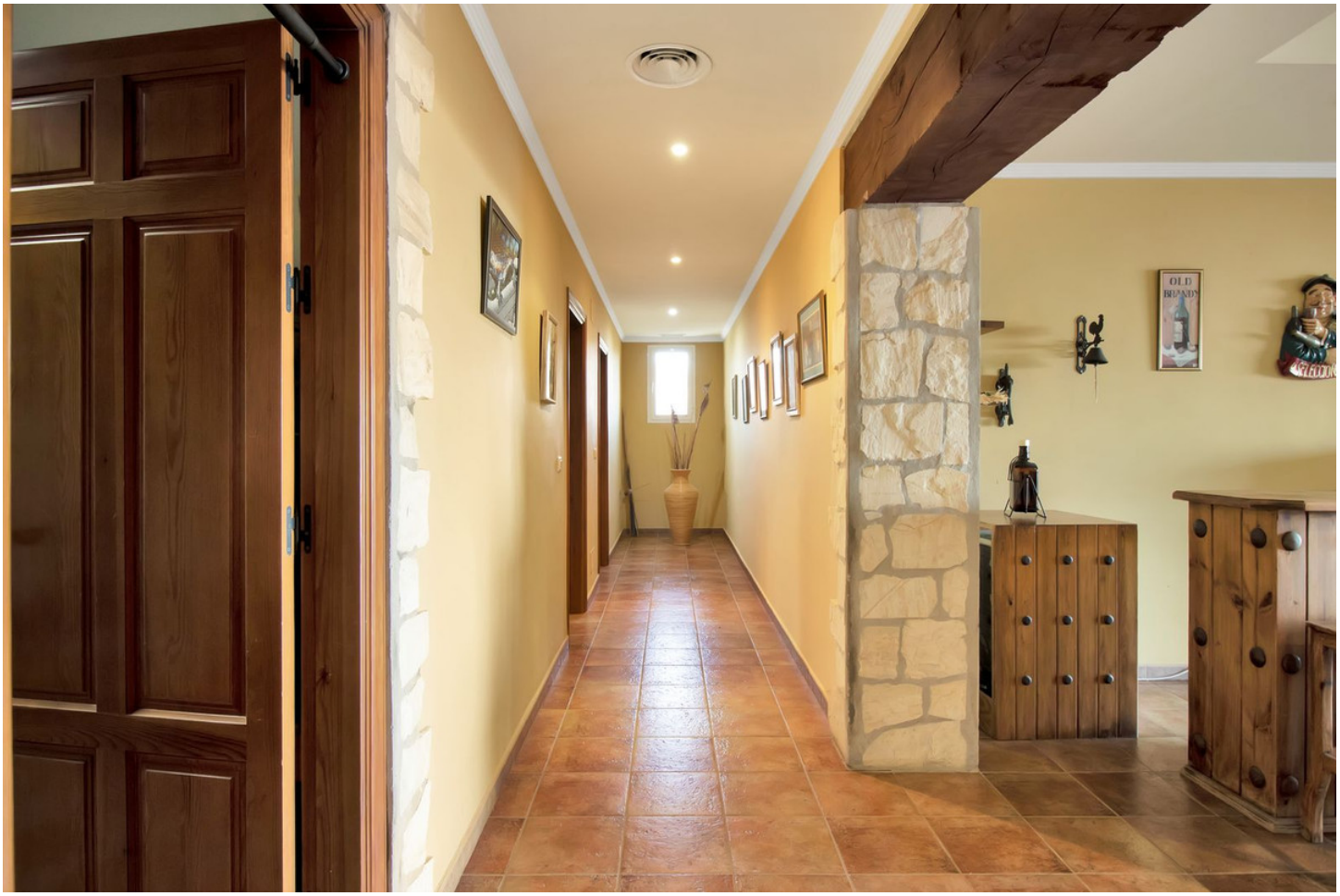
OLD
BRANDY

VALLEMAYOR