Ventas - Apartamento - Benalmadena

450.000€

Benalmadena **Apartamento**

2 **2** **86 m2**

Al abrir mis puertas, te invito a ser parte de un sueño marinero, anclado en el corazón de Puerto Marina. Mi esencia se funde con el azul del mar, ofreciéndote una vida a pie de playa y a un paseo del encanto de Benalmádena Costa y Torremolinos (Carihuela), donde el horizonte se encuentra con la comodidad y la belleza. Recientemente he sido objeto de una transformación, vestida con altas calidades que susurran el lujo y el confort. Mis ventanas de PVC, escudos contra el tiempo y el ruido, enmarcan vistas serenas con su doble acristalamiento de seguridad. El suelo cerámico que imita la madera bajo tus pies habla de resistencia y calidez, mientras que mis puertas y rodapiés lacados en blanco son el lienzo perfecto para tus sueños. Con 116 metros cuadrados de espacios diseñados para vivir y sentir, incluyendo una terraza de 30 metros, te ofrezco rincones llenos de luz y posibilidades. El salón comedor se abre a la terraza, invitando al sol a ser parte de tu día. Dos dormitorios, ambos luminosos y con acceso a la terraza, prometen descanso y privacidad, uno con el lujo de un baño en suite equipado para tu relajación. Mi cocina, amplia y elegante, está preparada para despertar tus sentidos culinarios, con acabados de silestone y electrodomésticos integrados que esperan tus recetas favoritas. La promesa de practicidad y belleza se extiende a cada rincón, incluyendo opciones de aparcamiento en el mismo puerto, añadiendo comodidad a la belleza de vivir aquí. Te invito a descubrirme, a sentir la brisa del mar y a ser parte de este enclave único. Soy una de "las casas que habla por sí misma", esperando por ti para escribir juntos capítulos de felicidad. Contacta con nosotros y deja que te guíe a tu nuevo hogar en Puerto Marina

Posición
- ✔ Lado de la Playa
- ✔ Cerca del Mar

Estado
- ✔ Buen

Climatización
- ✔ Aire Acondicionado

Vistas
- ✔ Mar

Caracteristicas
- ✔ Armarios Empotrados
- ✔ Terraza Privada

Muebles
- ✔ Amueblada

Cocina
- ✔ Equipada

Servicios Públicos
- ✔ Electricidad
- ✔ Agua Potable

Categoría
- ✔ Inversion

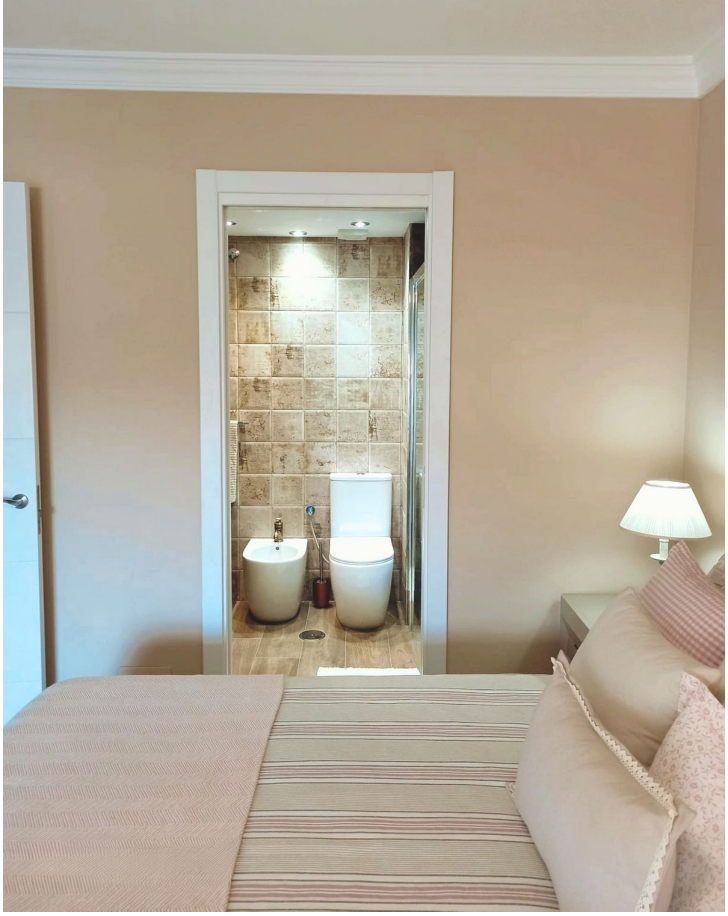

AMSTEL