Ventas - Apartamento - Fuengirola

535.000€

Fuengirola **Apartamento**

 **2**  **2**  **107 m2**

Os presentamos este impresionante ático de lujo en una de las zonas más privilegiadas de la Costa del Sol. Impresionante ático de obra nueva con buenas calidades ubicado en segunda línea de playa en una emblemática plaza abierta en pleno centro de Fuengirola. El ático consta de 2 dormitorios y 2 baños, tiene la opción de ser 3 dormitorios pero actualmente se ha diseñado como 2 dormitorios y 2 baños para hacer un salón amplio, cómodo y digno del estilo de un ático de lujo. El ático tiene acceso a un solárium privado que se accede cómodamente desde el salón. En el solárium privado tiene un enorme potencial de instalar un jacuzzi, y diseñar una terraza solárium de buenas calidades. El edificio finaliza en marzo de 2025, con lo cual se puede reservar y pagar el 40% del importe y el resto a la firma de escritura pública de compraventa. Dispone de la posibilidad de adquirir un amplio trastero dentro del mismo edificio. Ático ideal para vivir en una propiedad de lujo junto a la playa con gran calidad de vida. No dude en contactar para obtener más información y visitar esta propiedad.

Posición
- ✔ Ciudad
- ✔ Lado de la Playa
- ✔ Cerca de Puerto
- ✔ Cerca de Tiendas
- ✔ Cerca del Mar
- ✔ Cerca de Colegios

Orientación
- ✔ Orientación Sureste

Estado
- ✔ Excelente estado de conservación

Vistas
- ✔ Vistas Panorámicas
- ✔ Vistas Urbanas

Caracteristicas
- ✔ Ascensor
- ✔ Armarios Empotrados
- ✔ Terraza Privada
- ✔ Solario
- ✔ Trastero - Almacén

Seguridad
- ✔ Recinto Cerrado

Aparcamiento
- ✔ Párking en Calle

Categoría
- ✔ Lujo






































Search


Apps & Widgets




























PLANTA TERCERA
Aviso














LOPADO

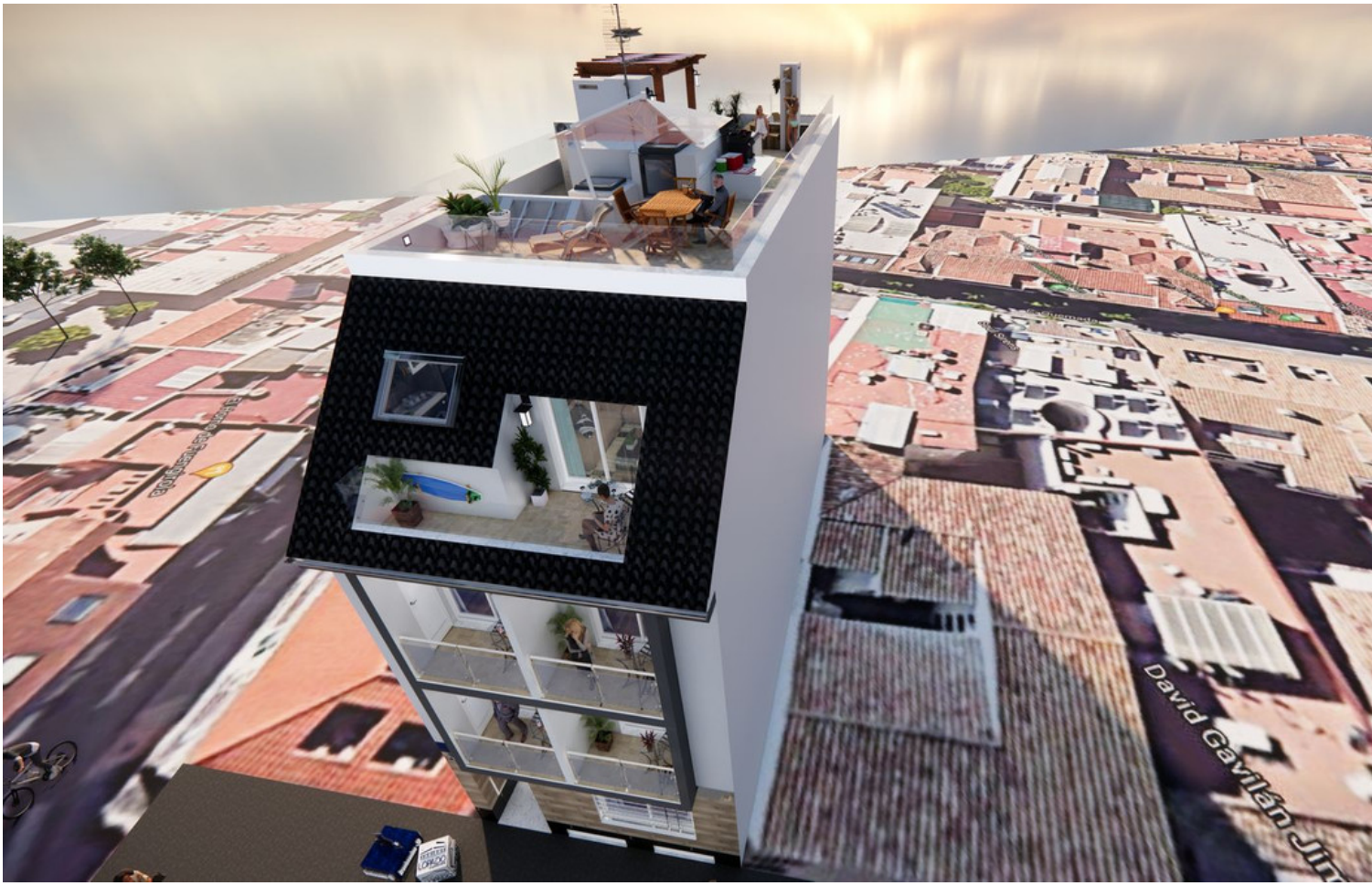
David Gavilán Jim




David Gavila















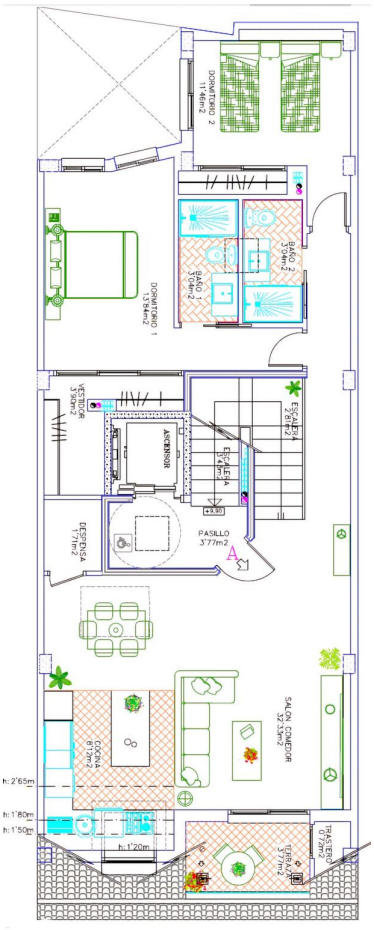

ÁTICO (Bajo Cubierta)