Ventas - Apartamento - Elviria

699.000€

Elviria **Apartamento**

Comunidad: 2,160 EUR / año

 **2**  **2**  **89 m2**  **19 m2**

Precioso apartamento en planta baja en edificio recién terminado a 200m de la playa más bonita de Marbella y en la mejor ubicación. Hay restaurantes de playa cercanos, como Beach House, La Plage Casanis, La Scala. También puedes caminar hasta la famosa Nikki Beach. También a poca distancia se encuentra el famoso Centro Comercial Elviria con muchas tiendas, bares, restaurantes y mucho más. El apartamento está equipado con salón con acceso a terraza y jardín con comedor y cocina abierta totalmente equipada con lavadora y secadora. El dormitorio principal tiene baño privado con bañera y acceso a la terraza. El dormitorio de invitados está equipado con dos camas individuales. Hay un baño independiente con ducha para invitados. T odos los electrodomésticos están en garantía, al igual que todo el edificio. Hay una plaza de aparcamiento y un trastero en el garaje subterráneo. Junto al jardín común hay una piscina para adultos y una piscina infantil para niños pequeños. También dispone de un gimnasio con equipamiento básico para hacer ejercicio.

Posición
- ✔ Primera línea de Playa
- ✔ Área Comercial
- ✔ Lado de la Playa
- ✔ Cerca de Tiendas
- ✔ Cerca del Mar
- ✔ Cerca de Colegios
- ✔ Urbanización

Orientación
- ✔ Orientación Suroeste

Estado
- ✔ Excelente estado de conservación

Piscina
- ✔ Piscina Comunitaria
- ✔ Piscina de Niños

Climatización
- ✔ Aire Acondicionado
- ✔ Baño

Vistas
- ✔ Vistas a Jardín

Caracteristicas
- ✔ Terraza Cubierta
- ✔ Ascensor
- ✔ Terraza Privada
- ✔ WiFi
- ✔ Gimnasio
- ✔ Fibra óptica

Muebles
- ✔ Completamente Amueblada

Cocina
- ✔ Cocina Equipada

Jardin
- ✔ Jardín Comunitario
- ✔ Jardín Privado

Seguridad
- ✔ Recinto Cerrado
- ✔ Persianas Eléctricas
- ✔ Alarma

Aparcamiento
- ✔ Párking Subterráneo

Categoría
- ✔ Frente a la playa
- ✔ Casas de vacaciónes
- ✔ Reventa







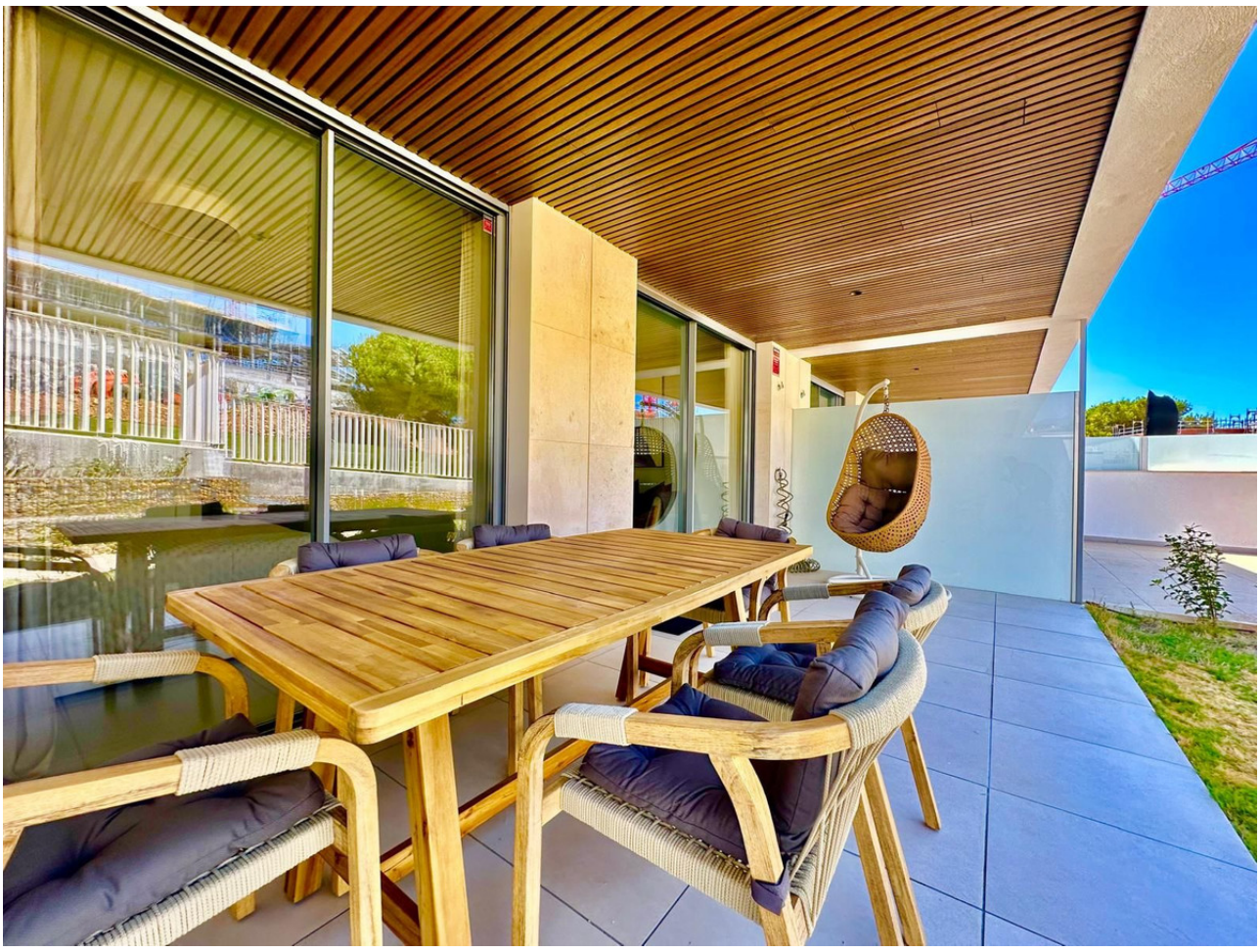



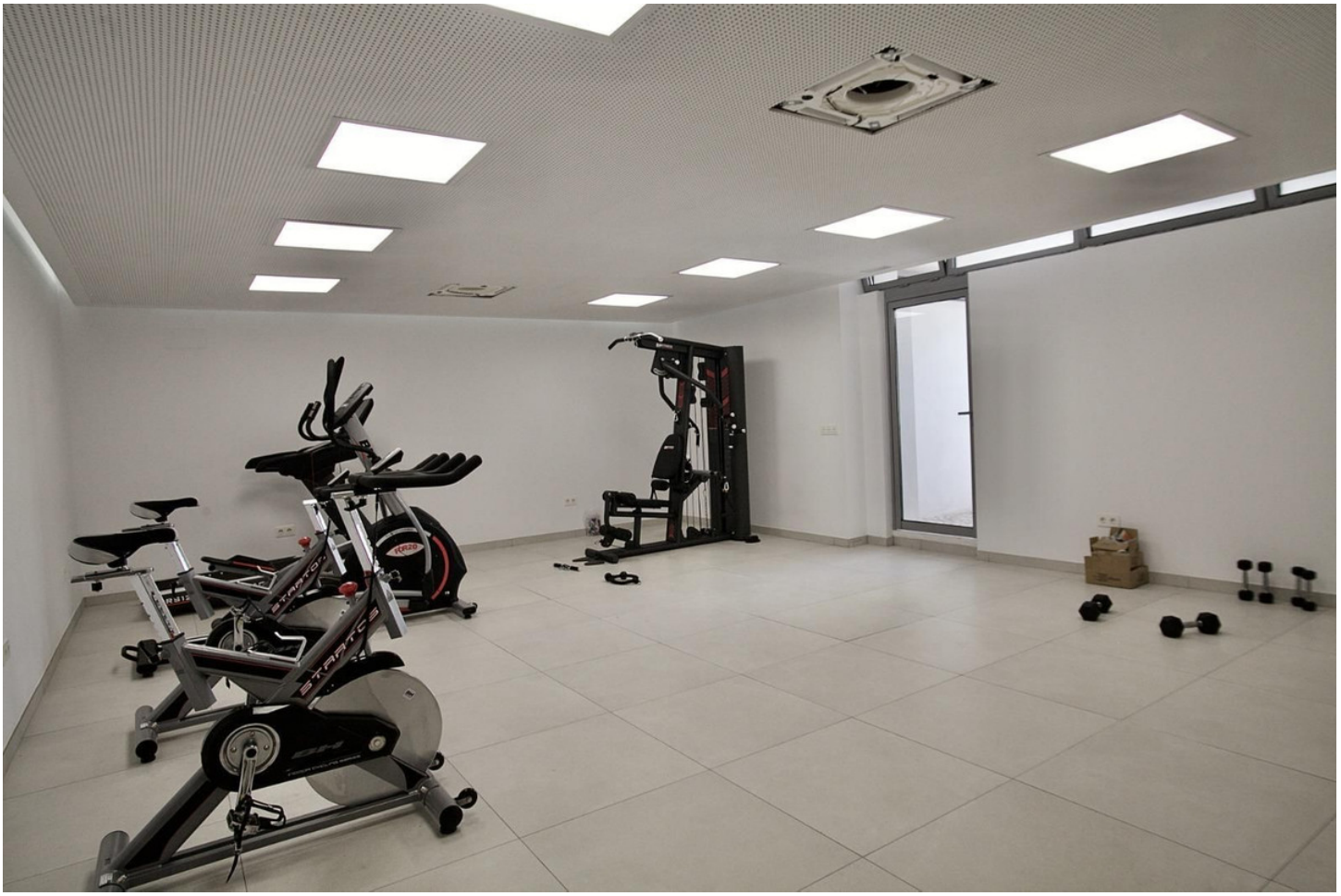
TRAPTC















