Ventas - Terreno - El Rosario

549.000€

El Rosario **Terreno**

472 m2 **1574 m2**

Aprovecha esta oportunidad excepcional para crear la casa de tus sueños en el prestigioso barrio de El Rosario, Marbella. Esta parcela de 1,574 m² cuenta con licencia de construcción aprobada para una lujosa villa de 473 m², lo que la convierte en una inversión ideal para quienes buscan edificar una residencia a medida. Características clave incluyen: Tamaño de la Parcela: 1,574 m² Tamaño de la Villa: Planos aprobados para una villa de lujo con 473 m² interior y 150m²/200m² exterior (terrazas) Zonificación: Residencial Vistas: Impresionantes vistas panorámicas del mar Mediterráneo y las montañas circundantes Orientación: Orientación sureste para una óptima luz solar durante todo el día Ubicación: Convenientemente ubicada cerca del vibrante centro de Marbella, playas impresionantes y una variedad de tiendas y restaurantes Situada en una zona tranquila y exclusiva, esta parcela ofrece tanto privacidad como accesibilidad. Con servicios cercanos, escuelas y campos de golf de clase mundial, podrás disfrutar de lo mejor del estilo de vida de la Costa del Sol. No pierdas esta oportunidad única de construir tu hogar ideal en una de las ubicaciones más codiciadas de Marbella. Para más información o para concertar una visita, ¡contáctanos hoy mismo!

Posición
- Cerca de Golf
- Cerca de Tiendas
- Cerca del Mar
- Cerca de Colegios
- Urbanización

Orientación
- Orientación Este
- Orientación Sureste
- Orientación Sur

Estado
- Nueva Construcción

Piscina
- Piscina Privada

Vistas
- Vistas al Mar
- Vistas a Montaña
- Vistas al Campo
- Vistas a Jardín

Jardin
- Jardín Privado

Seguridad
- Recinto Cerrado
- Portero Automático
- Alarma
- Caja fuerte

Aparcamiento
- Párking Cubierto
- Más de un aparcamiento
- Párking Privado

Categoría
- Lujo
- Pre-construcción
- Con Permiso de Planificación

















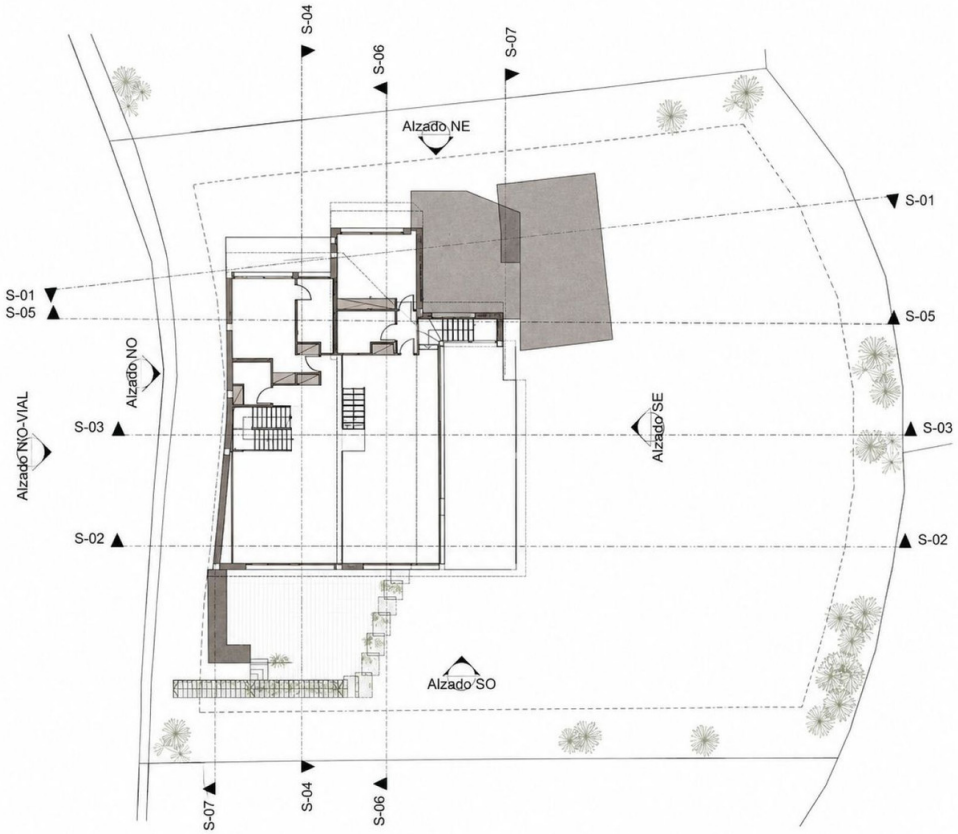

0. SECCIONES-PLANTA 1:200

3 Sección Construcción

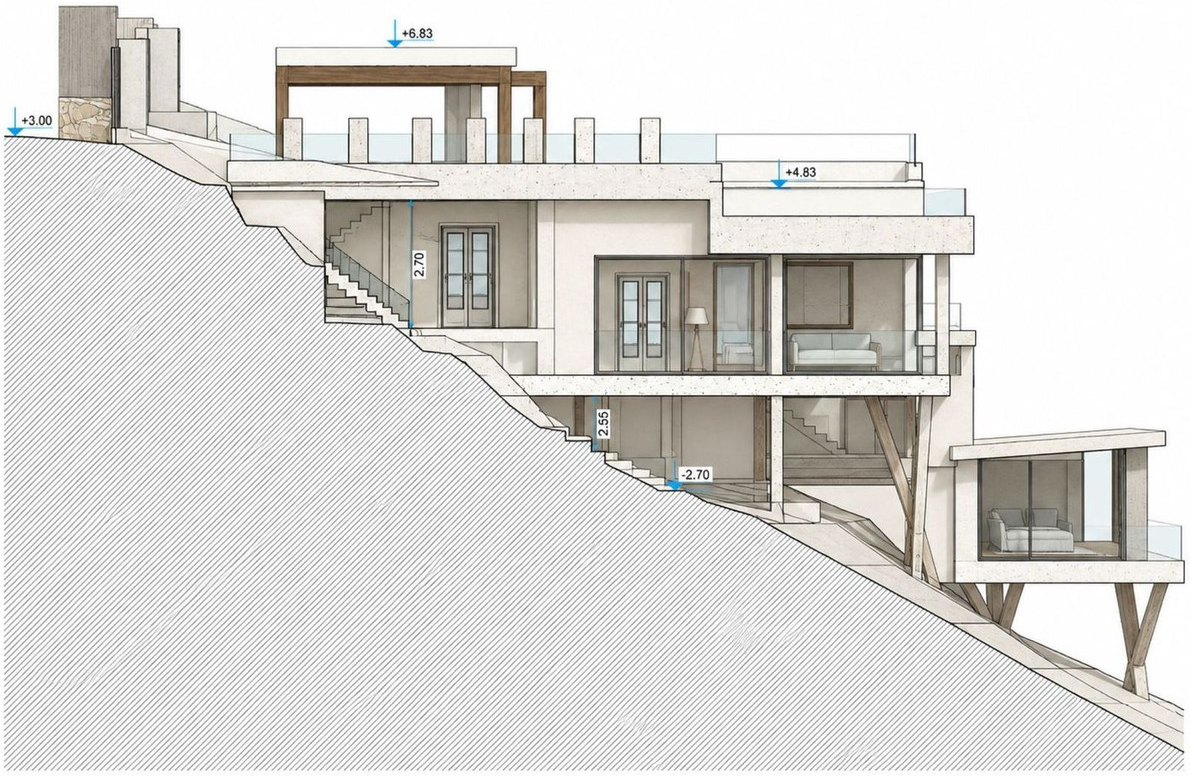

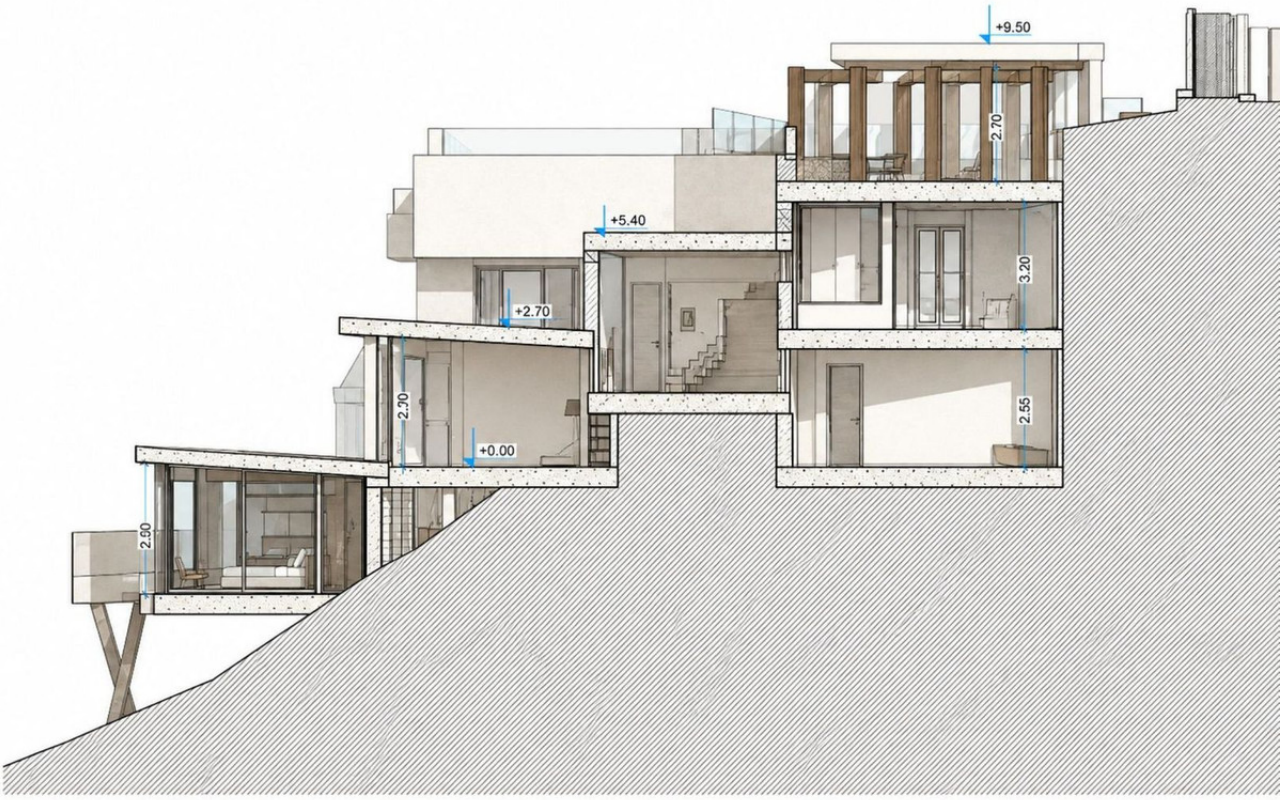

1 Sección Construcción

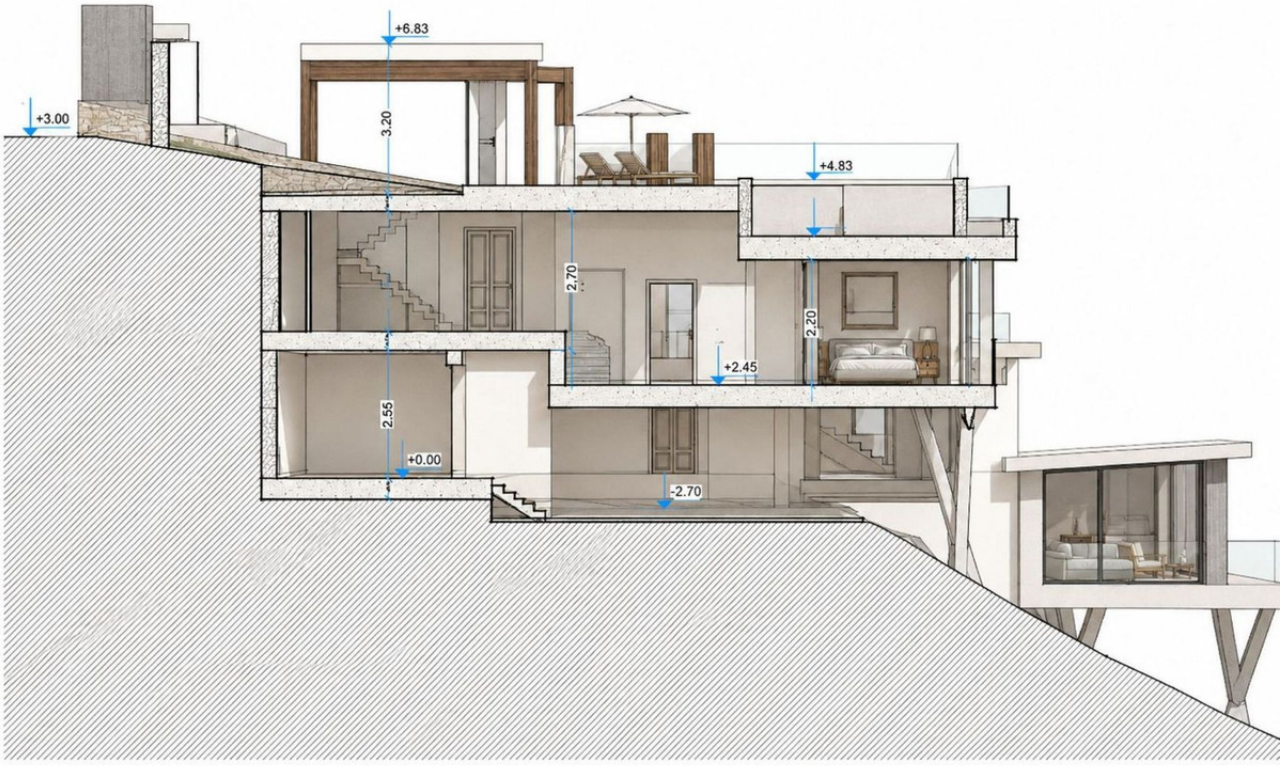

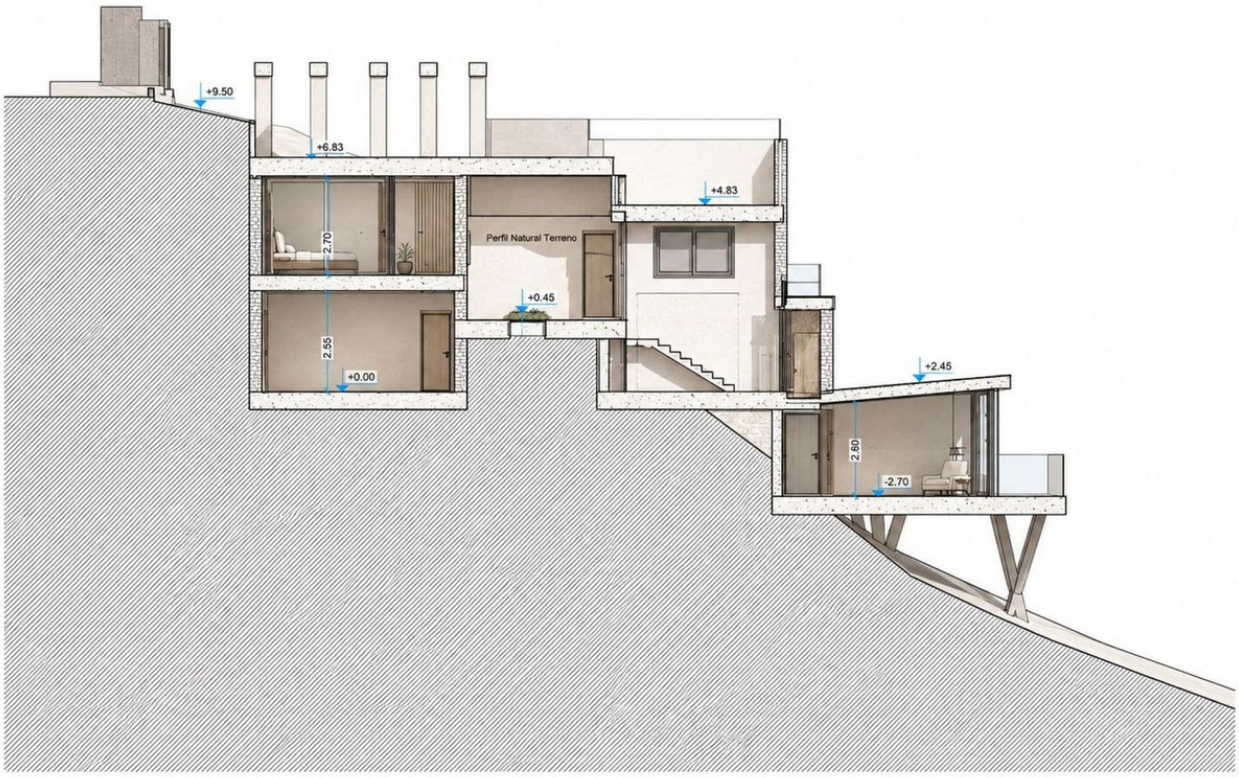

S-05 Sección Construcción 1:100

4 Sección Construcción

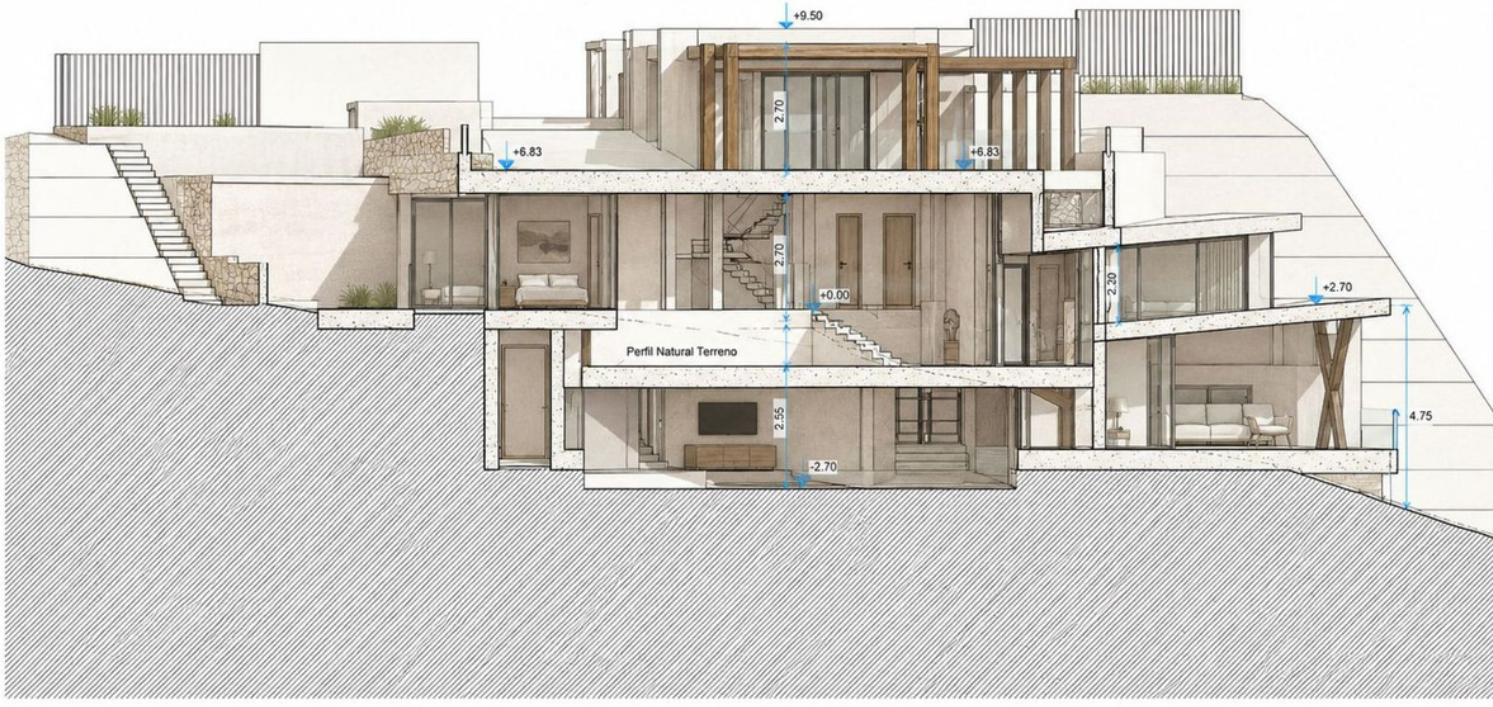

1:100