Ventas - Apartamento - New Golden Mile

2.695.000€

New Golden Mile **Apartamento**

Comunidad: 8,436 EUR / año **IBI: 1,233 EUR / año** **Basura: 171 EUR / año**

 **3**  **2**  **134 m2**

Exclusivo ático dúplex con espectaculares vistas al mar en la Nueva Milla de Oro de Estepona Este ático de tres dormitorios con orientación sur, ubicado en la prestigiosa urbanización Bahía del Velerín, frente al mar, es una joya única en la Costa del Sol. Con impresionantes vistas panorámicas al mar, el apartamento cuenta con 134 m² de elegante espacio habitable, complementado con una enorme terraza de 187 m², ideal para disfrutar del sol mediterráneo con absoluta privacidad. Totalmente renovado y amueblado con exquisitez, esta vivienda está lista para entrar a vivir y disfrutar desde el primer día. El interior cuenta con amplios salones de planta abierta, una cocina de diseño y detalles de lujo en todas partes, garantizando un estilo de vida de confort y sofisticación. En la planta superior, la terraza privada en la azotea es una auténtica joya, con jacuzzi, sauna, cocina exterior, comedor y un salón, ideal para recibir invitados o relajarse mientras contempla el resplandeciente mar. Se ha cuidado cada detalle: sistema de sonido Bang & Olufsen, chimenea eléctrica, vinoteca, Thermomix, bañera exenta, lavavajillas doble, vestidor e instalaciones eléctricas alemanas completamente nuevas. Los residentes disfrutan de seguridad las 24 horas, dos plazas de aparcamiento subterráneo, trastero, zona de lavandería, exuberantes jardines tropicales y acceso a una gran piscina comunitaria con snack bar. Todo esto a un paso de la playa, restaurantes de lujo, boutiques y servicios esenciales. Ubicado entre Marbella y Estepona, este ático combina elegancia, comodidad y una vida costera privilegiada. Con las encantadoras calles adoquinadas, bares de tapas y lugares de interés cultural de Estepona en las cercanías, ofrece una oportunidad inigualable para disfrutar del mejor estilo de vida mediterráneo.

Posición
- ✔ Primera línea de Playa
- ✔ Lado de la Playa
- ✔ Urbanización
- ✔ Complejo 1ª Línea de Playa

Orientación
- ✔ Orientación Suroeste

Estado
- ✔ Excelente estado de conservación
- ✔ Reformado Recientemente
- ✔ Renovado Recientemente

Piscina
- ✔ Piscina Comunitaria

Climatización
- ✔ Aire Acondicionado
- ✔ A/A Caliente
- ✔ A/A Frio
- ✔ Chimenea
- ✔ Suelo Radiante

Vistas
- ✔ Vistas al Mar
- ✔ Vistas a Playa
- ✔ Vistas a Jardín
- ✔ Vistas a Piscina

Caracteristicas
- ✔ Terraza Cubierta
- ✔ Ascensor
- ✔ Armarios Empotrados
- ✔ Terraza Privada
- ✔ Solario
- ✔ Sauna
- ✔ Trastero - Almacén
- ✔ Lavadero
- ✔ Baño En-Suite
- ✔ Jacuzzi
- ✔ Doble acristalamiento
- ✔ Restaurant
- ✔ Fibra óptica

Muebles
- ✔ Completamente Amueblada

Cocina
- ✔ Cocina Equipada

Jardin
- ✔ Jardín Comunitario

Seguridad
- ✔ Recinto Cerrado
- ✔ Seguridad 24 Horas

Aparcamiento
- ✔ Párking Subterráneo
- ✔ Más de un aparcamiento

Servicios Públicos
- ✔ Electricidad

Categoría
- ✔ Frente a la playa
- ✔ Inversion
- ✔ Lujo
- ✔ Reventa




































LOUIS VUITTO






















TERRAZA
TERRAZA
LIVING ROOM
BEDROOM 1
BEDROOM 2
BEDROOM 3
LAV.
WC.

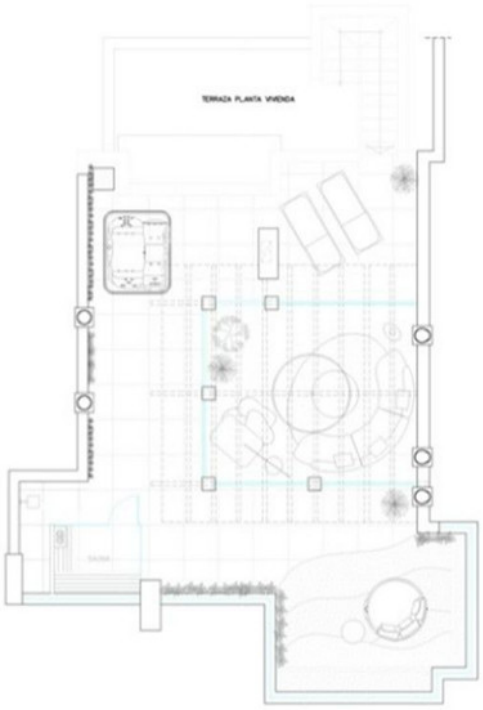
TERRAZA PLANTA VIVIENDA