Ventas - Apartamento - Benalmadena

945.000€

Benalmadena **Apartamento**

Comunidad: 4,044 EUR / año **IBI: 1,201 EUR / año**

 **3**  **2**  **155 m2**

¡Descubre el paraíso en este impresionante ático dúplex con vistas al mar que te dejarán sin aliento! Este exclusivo hogar, distribuido en dos plantas, es perfecto para quienes buscan un estilo de vida moderno y relajado. En la primera planta, te recibirán dos luminosos dormitorios y un baño completo, ideal para la comodidad de tu familia o invitados. La cocina, abierta al salón, crea un ambiente acogedor y social, perfecto para disfrutar de momentos inolvidables. Desde aquí, accedes a una amplia terraza donde podrás deleitarte con vistas inmejorables al mar, un lugar perfecto para relajarte con un café por la mañana o disfrutar de una cena/barbacoa al atardecer. Además, toda la vivienda cuenta con suelo radiante, asegurando un confort térmico excepcional durante todo el año. La segunda planta es un verdadero refugio, con un dormitorio en suite que cuenta con su propia terraza privada, ¡y con preinstalación para jacuzzi! Imagina relajarte en tu propio spa mientras contemplas el horizonte. Además, esta planta incluye un práctico lavadero, añadiendo funcionalidad a tu día a día. Para más comodidad tiene anexo dos plazas de garaje y un trastero. Este ático es parte de una construcción nueva que ofrece una comunidad increíble, con gimnasio propio, piscina y spa, todo diseñado para que disfrutes de un estilo de vida saludable y placentero. La zona es muy tranquila, pero con fácil acceso a la autovía, lo que te permitirá llegar rápidamente tanto a Málaga como a Marbella. Para mayor comodidad, tienes un supermercado Aldi a tan solo un minuto, y a pocos minutos en coche encontrarás una variedad de cafeterías, restaurantes y más servicios en la prestigiosa zona del Higuerón. No dejes pasar la oportunidad de vivir en este espectacular ático dúplex. ¡Tu nuevo hogar te está esperando!

Posición
- ✔ Área Comercial
- ✔ Cerca de Tiendas
- ✔ Cerca de Cuidad
- ✔ Urbanización

Orientación
- ✔ Orientación Sur

Estado
- ✔ Excelente estado de conservación
- ✔ Nueva Construcción

Piscina
- ✔ Piscina Comunitaria

Climatización
- ✔ Aire Acondicionado
- ✔ Calefacción Central.
- ✔ Suelo Radiante

Vistas
- ✔ Vistas al Mar
- ✔ Vistas a Montaña
- ✔ Vistas Panorámicas
- ✔ Vistas a Jardín
- ✔ Vistas Urbanas
- ✔ Vistas a Calle

Caracteristicas
- ✔ Terraza Cubierta
- ✔ Ascensor
- ✔ Armarios Empotrados
- ✔ Cerca de Transporte
- ✔ Terraza Privada
- ✔ Gimnasio
- ✔ Trastero - Almacén
- ✔ Lavadero
- ✔ Baño En-Suite
- ✔ Doble acristalamiento
- ✔ Cerca de una Iglesia
- ✔ Fibra óptica

Muebles
- ✔ Sin Amueblar

Cocina
- ✔ Cocina Equipada

Jardin
- ✔ Jardín Comunitario

Seguridad
- ✔ Recinto Cerrado
- ✔ Portero Automático

Aparcamiento
- ✔ Párking Subterráneo
- ✔ Garaje
- ✔ Más de un aparcamiento
- ✔ Párking Privado

Servicios Públicos
- ✔ Electricidad
- ✔ Agua Potable
- ✔ Teléfono

Categoría
- ✔ Reventa
































DALMA



























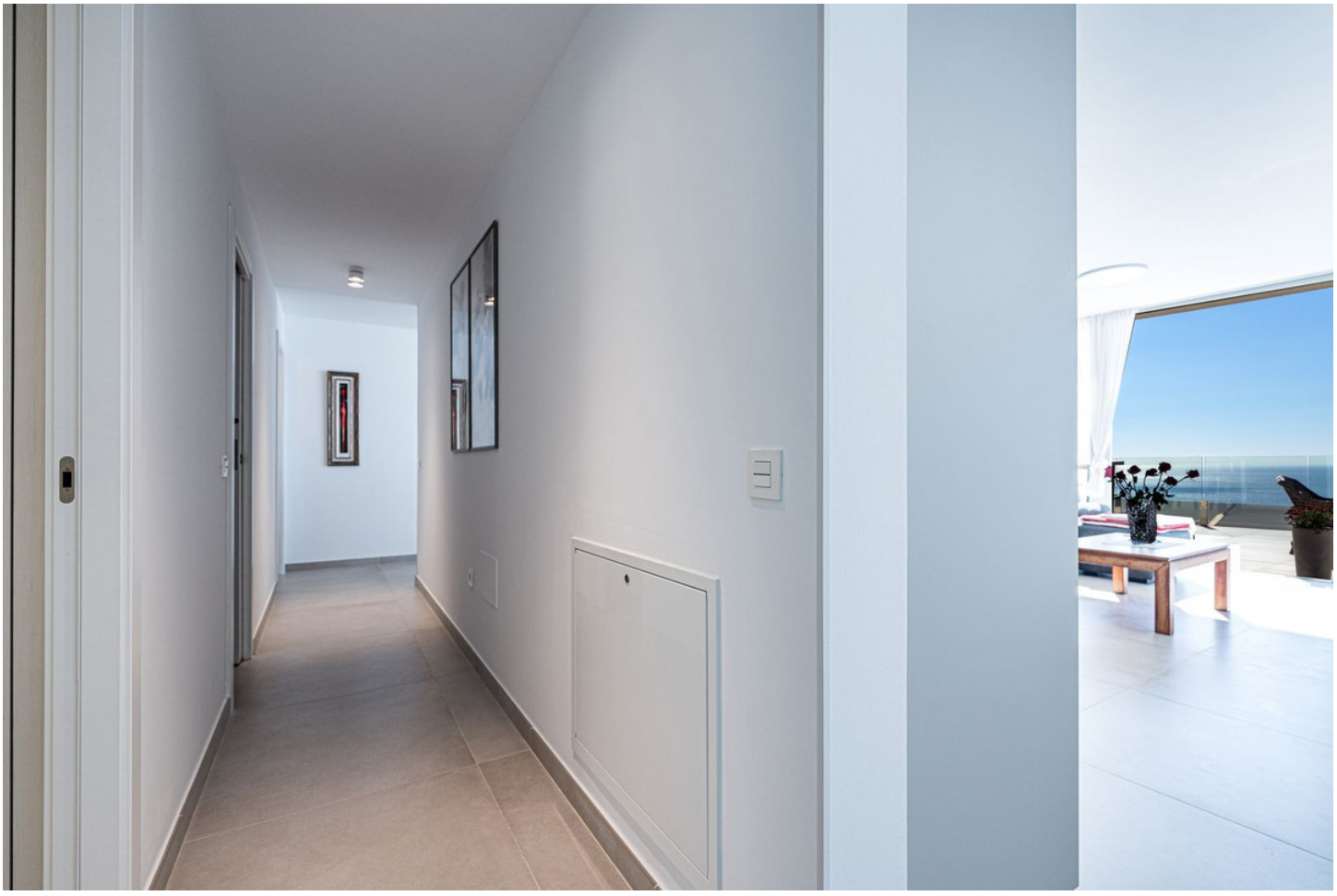


HENRI SILBERMAN







































