Ventas - Casa - Fuengirola

1.795.000€

Fuengirola **Casa**

4 **4** **294 m2** **652 m2**

Villa de lujo a estrenar en El Higuerón, Fuengirola Ubicación y servicios: Villa nueva con vistas panorámicas al mar Mediterráneo, montañas y la costa de Fuengirola Ubicada en la prestigiosa zona de El Higuerón Acceso a servicios premium: gimnasio, spa, zonas de bienestar, restaurantes de alta gama, Beach Club y conserjería Ideal para familias: zonas verdes y parques infantiles Transporte directo a la playa Cerca del Hotel Hilton 5★ con pistas de tenis, pádel, sky bar, piscina y restaurante Aeropuerto de Málaga: 17 min Playa: 7 min Detalles de la propiedad: Dormitorios: 4 Baños: 3 + aseo de cortesía Superficie construida: 294 m² Terrazas/porches: 102,89 m² Parcela: 652 m² Orientación: Sur Vistas: Panorámicas al mar, montaña y ciudad Piscina: 3 m x 10 m Jardín terminado con sistema de riego automático, palmeras, olivo, flores y arbustos Zona chill-out con chimenea exterior Plaza de aparcamiento para 2 coches Distribución: Planta baja: Recibidor con escalera al piso superior Aseo de invitados Salón, cocina y comedor de concepto abierto con acceso directo al jardín y piscina Un dormitorio con baño en suite Primera planta: Tres dormitorios y dos baños Dormitorio principal con baño en suite y salida a gran terraza Otro dormitorio con acceso a la terraza Lavadero con lavadora y secadora.

Posición
- Cerca de Tiendas
- Cerca del Mar
- Cerca de Ciudad
- Cerca de Colegios
- Urbanización

Orientación
- Sur

Estado
- Excelente

Piscina
- Privada

Climatización
- Aire Acondicionado
- A/A Preinstalado
- A/A Caliente
- A/A Frio
- Chimenea
- Baño

Vistas
- Mar
- Panorámicas
- Jardín
- Piscina

Caracteristicas
- Terraza Cubierta
- Armarios Empotrados
- Cerca de Transporte
- Terraza Privada
- WiFi
- Gimnasio
- Trastero
- Lavadero
- Baño En-Suite
- Acceso para personas con movilidad reducida
- Barbacoa
- Doble acristalamiento
- 24 Horas Recepción
- Restaurant
- Fibra óptica

Muebles
- Sin Amueblar

Cocina
- Equipada

Jardin
- Privado

Seguridad
- Recinto Cerrado
- Seguridad 24 Horas

Aparcamiento
- Más de uno
- Privado

Servicios Públicos
- Electricidad

Categoría
- Casas de vacaciónes
- Inversion
- Lujo
- Reventa
- Contemporáneo

home
sweet
home

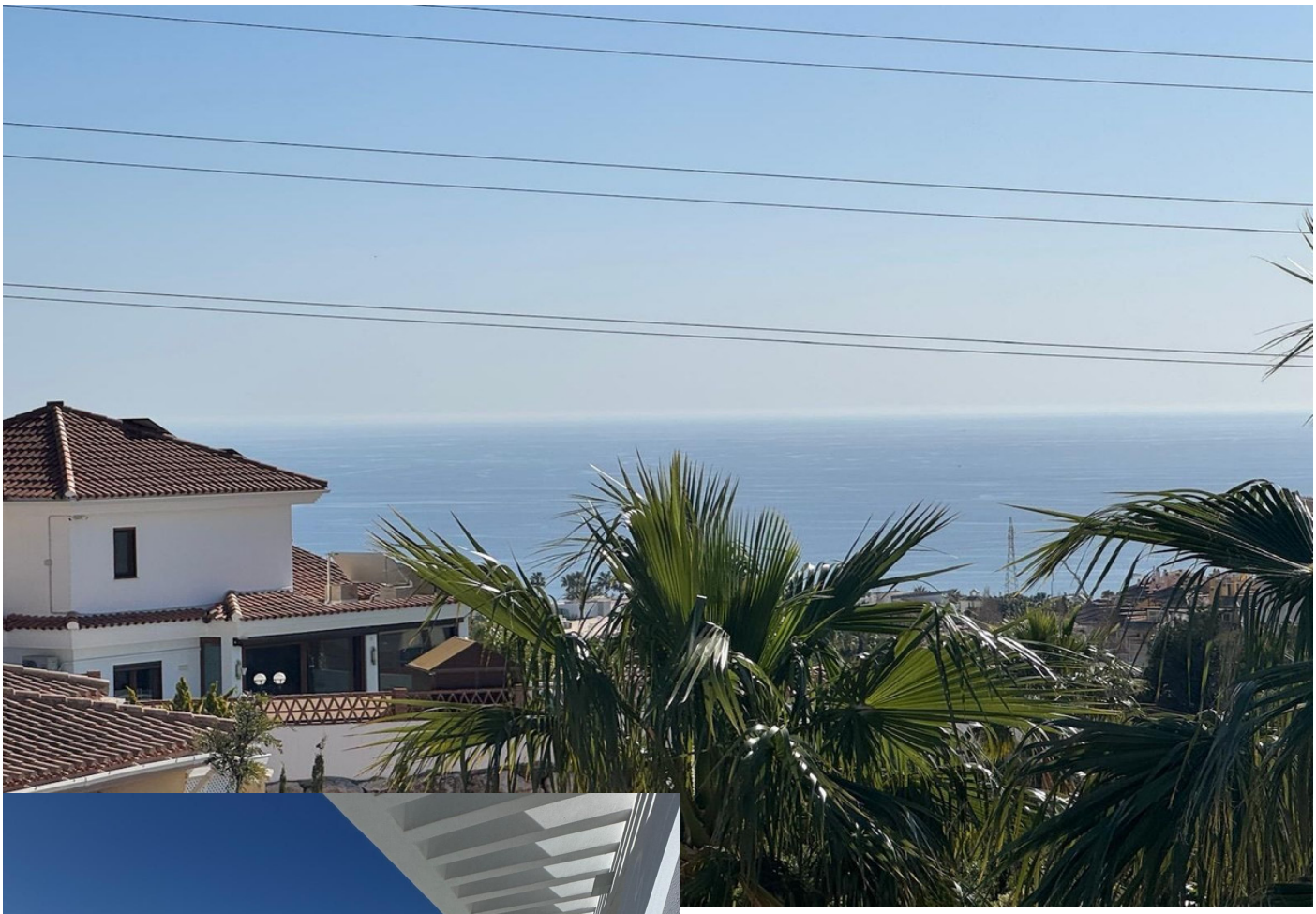

SIEMENS
SIEMENS

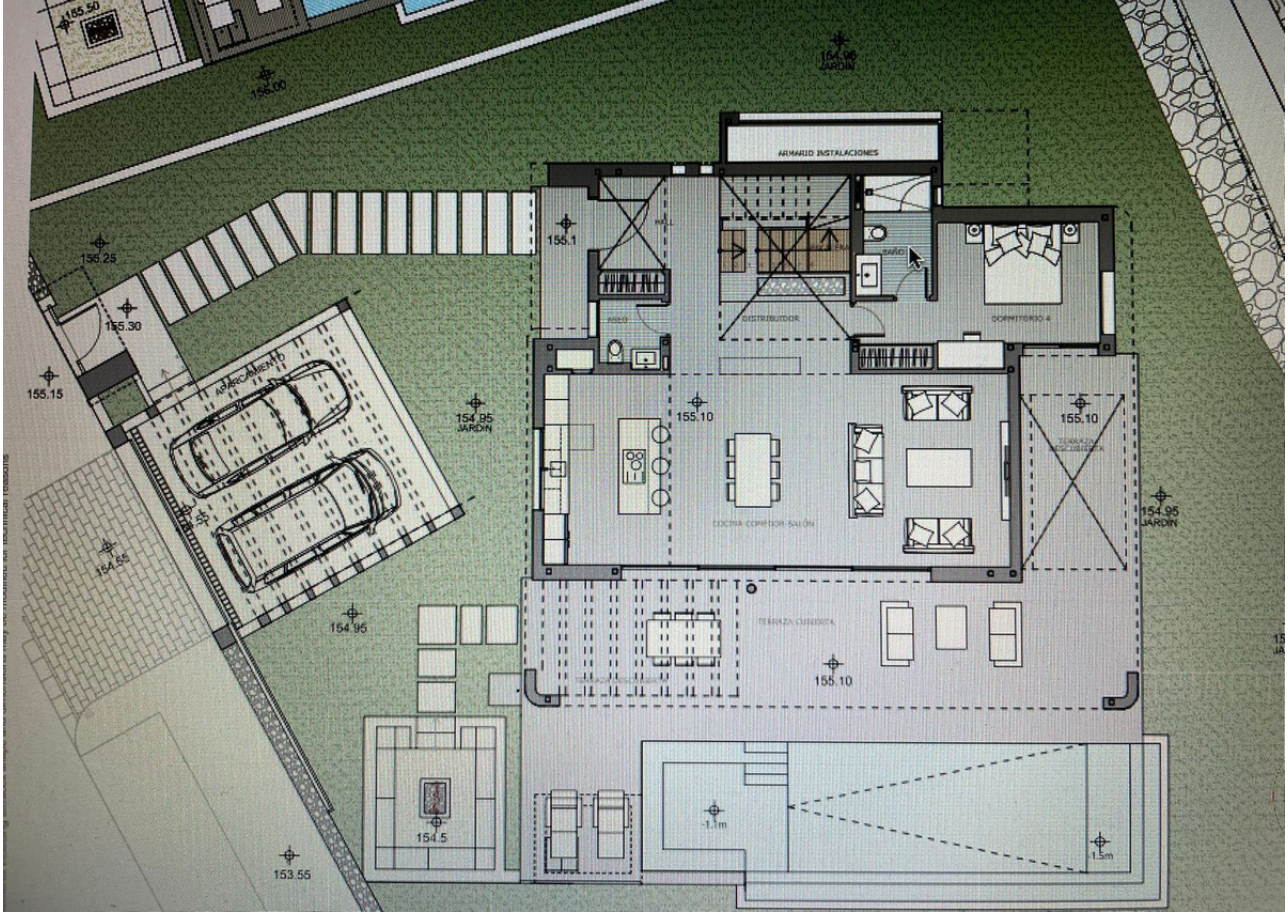

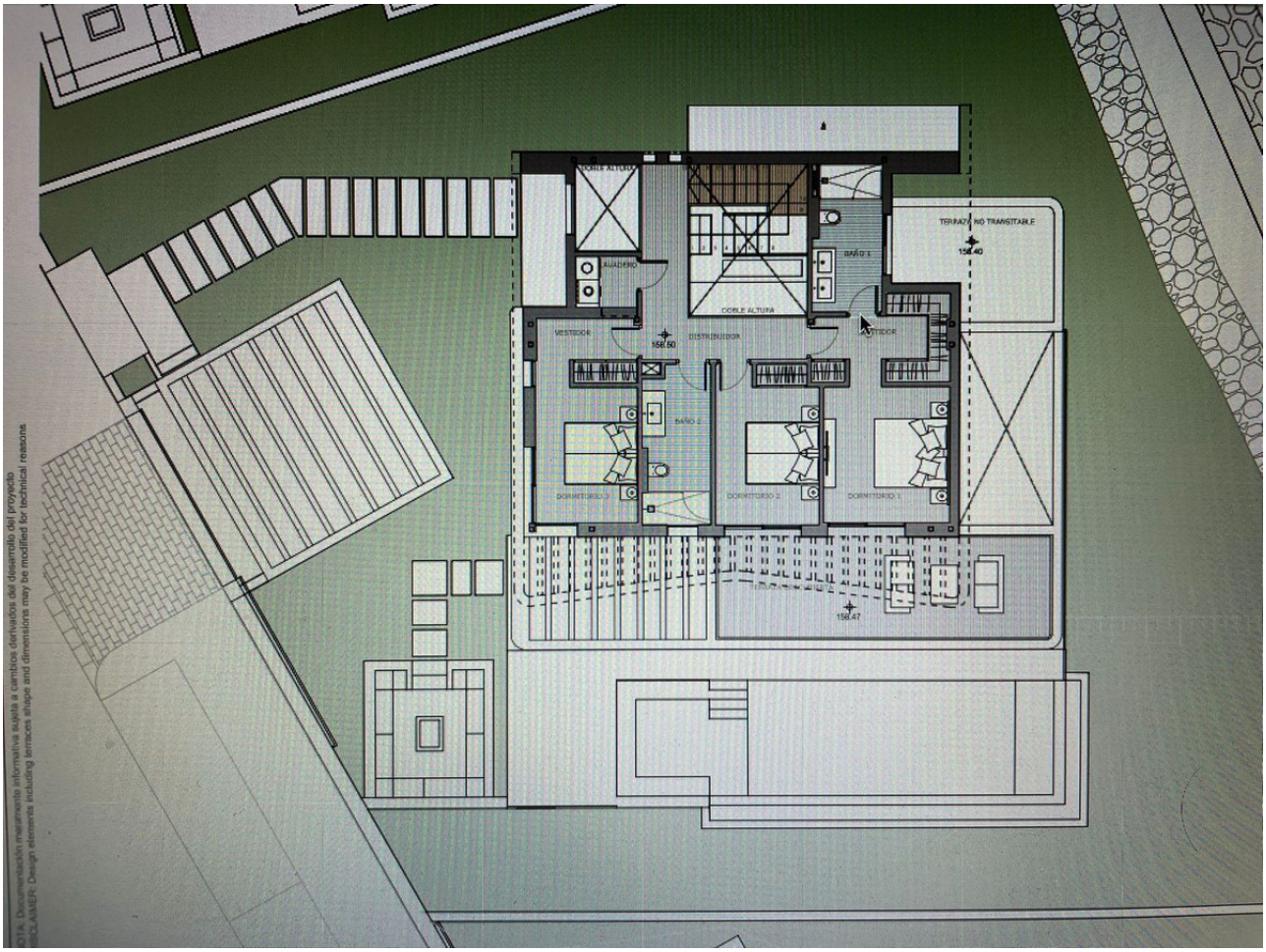

NOTA: Documentación meramente informativa sujeta a cambios derivados del desarrollo del proyecto
DISCLAIMER: Design elements including terraces shape and dimensions may be modified for technical reasons

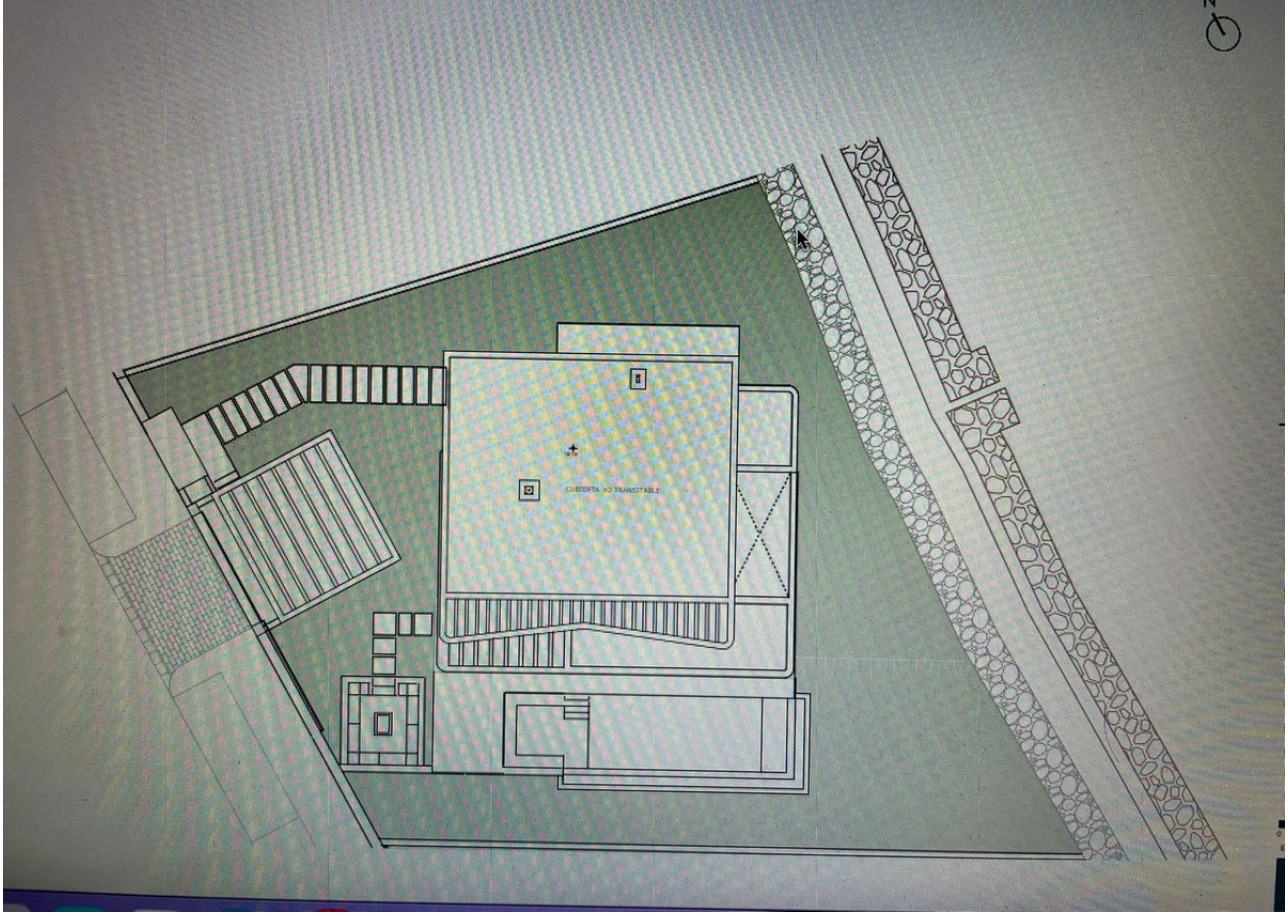
COPERTA NO TRANSITABILE