Ventas - Apartamento - Fuengirola

470.000€

Fuengirola **Apartamento**

 **3**  **2**  **110 m2**

Este excepcional apartamento cuenta con 3 amplios dormitorios y 2 baños modernos, todos en excelente estado. Su diseño contemporáneo, combinado con interiores completamente amueblados con mobiliario elegante y actual, crea un ambiente acogedor perfecto para una vida cómoda y sofisticada. La sala de estar de planta abierta se llena de luz natural a través de grandes ventanales, ofreciendo impresionantes vistas al dinámico paisaje urbano. Ubicado a pocos pasos de la playa, esta propiedad ofrece el beneficio único de estar cerca tanto del tranquilo entorno marítimo como del animado centro de la ciudad. La distribución del apartamento ha sido cuidadosamente diseñada para maximizar el espacio y la funcionalidad, con una cocina eficiente equipada con electrodomésticos de alta gama y abundante espacio de almacenamiento. Las áreas de estar y comedor son ideales para recibir invitados o disfrutar de noches relajadas en casa. Además de sus características interiores, la ubicación privilegiada del apartamento ofrece a los residentes acceso a una amplia gama de servicios, incluyendo cafeterías, restaurantes y tiendas locales, lo que garantiza que todas las comodidades del día a día estén siempre a mano. Ya sea que busques una residencia permanente, una vivienda vacacional o una oportunidad de inversión lucrativa, esta propiedad representa lo mejor de la vida moderna combinada con el encanto relajado de la proximidad al mar.

Posición
- ✔ Lado de la Playa
- ✔ Cerca de Tiendas
- ✔ Cerca del Mar
- ✔ Cerca de Cuidad
- ✔ Cerca de Colegios

Orientación
- ✔ Orientación Oeste

Estado
- ✔ Excelente estado de conservación

Climatización
- ✔ Aire Acondicionado
- ✔ A/A Caliente
- ✔ Suelo Radiante
- ✔ Baño

Vistas
- ✔ Vistas Urbanas

Caracteristicas
- ✔ Ascensor
- ✔ Armarios Empotrados
- ✔ WiFi
- ✔ Doble acristalamiento

Muebles
- ✔ Completamente Amueblada

Cocina
- ✔ Cocina Equipada

Seguridad
- ✔ Portero Automático

Servicios Públicos
- ✔ Electricidad
- ✔ Agua Potable

Categoría
- ✔ Frente a la playa
- ✔ Casas de vacaciónes
- ✔ Inversion
- ✔ Reventa












NEW YORKER






































LOUIS VUITTON
LOUIS VUITTON
CELINE

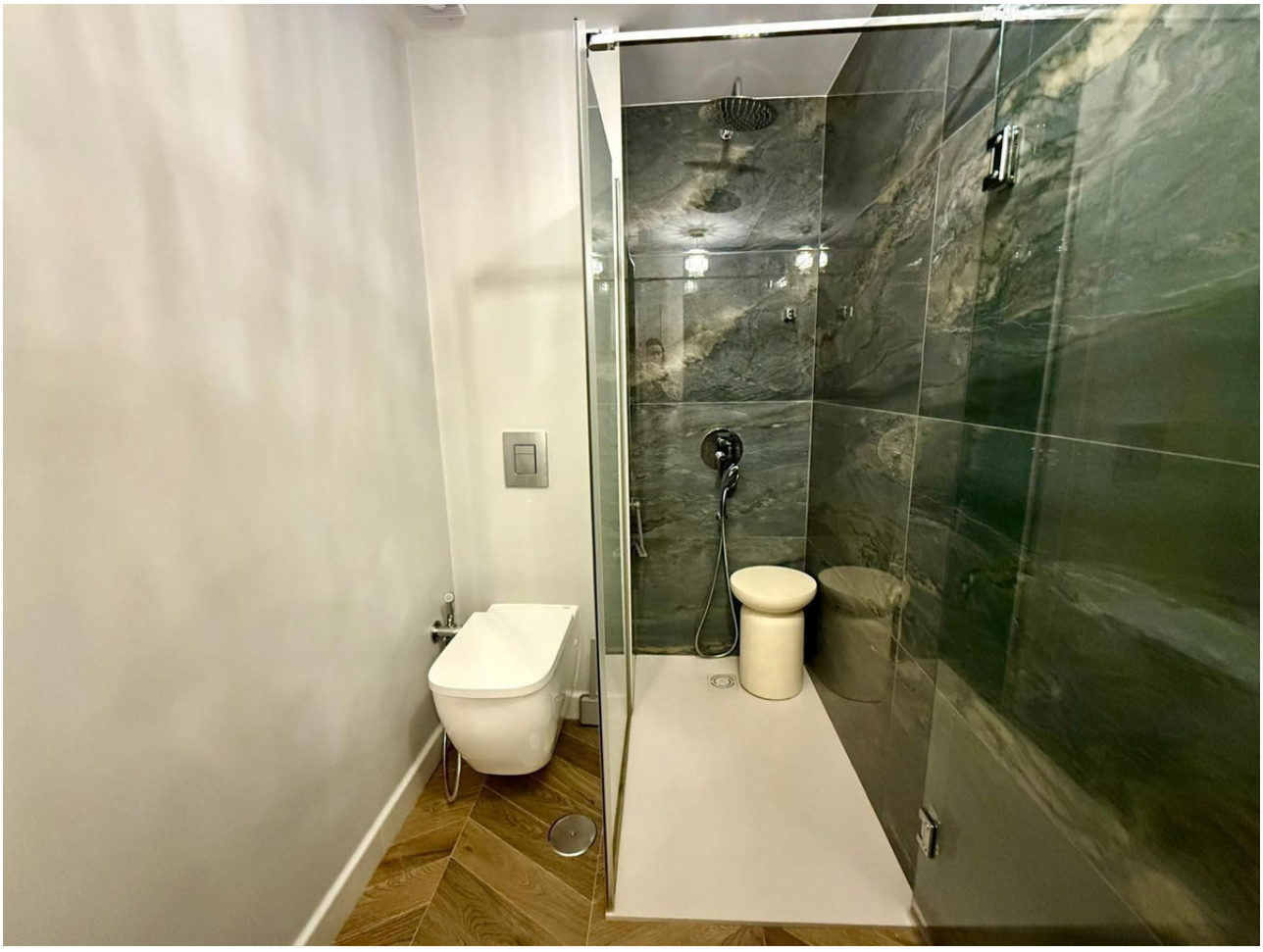






LG
ThinQ
2en1



