Ventas - Apartamento - Mijas Costa

419.000€

Mijas Costa **Apartamento**

Comunidad: 3,180 EUR / año **IBI: 900 EUR / año** **Basura: 150 EUR / año**

 **2**

 **2**

 **189 m2**

Precioso apartamento en urbanización Myramar del sol El apartamento consta de: dos dormitorios, dos baños, un amplio salón combinado con comedor y acceso a la terraza, cocina con acceso a un balcón técnico donde se encuentra la zona de lavado. El apartamento está completamente amueblado y los muebles se encuentran en excelentes condiciones. La urbanización dispone de una gran piscina con zona de recreo, también hay un aparcamiento subterráneo y un trastero. Los apartamentos están situados a sólo 3 minutos a pie del mar y hay muchos buenos bares y restaurantes cerca. A Marbella 30 minutos y 20 minutos al aeropuerto de Málaga, lo cual es muy conveniente. ¡El apartamento se puede ver en cualquier momento!

Posición
- ✔ Cerca del Mar
- ✔ Urbanización

Orientación
- ✔ Orientación Este

Estado
- ✔ Buen estado de conservación

Piscina
- ✔ Piscina Comunitaria

Climatización
- ✔ Aire Acondicionado

Vistas
- ✔ Vistas a Jardín

Caracteristicas
- ✔ Terraza Cubierta
- ✔ Ascensor
- ✔ Armarios Empotrados
- ✔ Cerca de Transporte
- ✔ WiFi
- ✔ Trastero - Almacén
- ✔ Suelos de Mármol

Muebles
- ✔ Completamente Amueblada

Cocina
- ✔ Cocina Equipada

Jardin
- ✔ Jardín Comunitario

Seguridad
- ✔ Recinto Cerrado

Aparcamiento
- ✔ Párking Subterráneo

Servicios Públicos
- ✔ Electricidad

Categoría
- ✔ Casas de vacaciónes
- ✔ Inversion





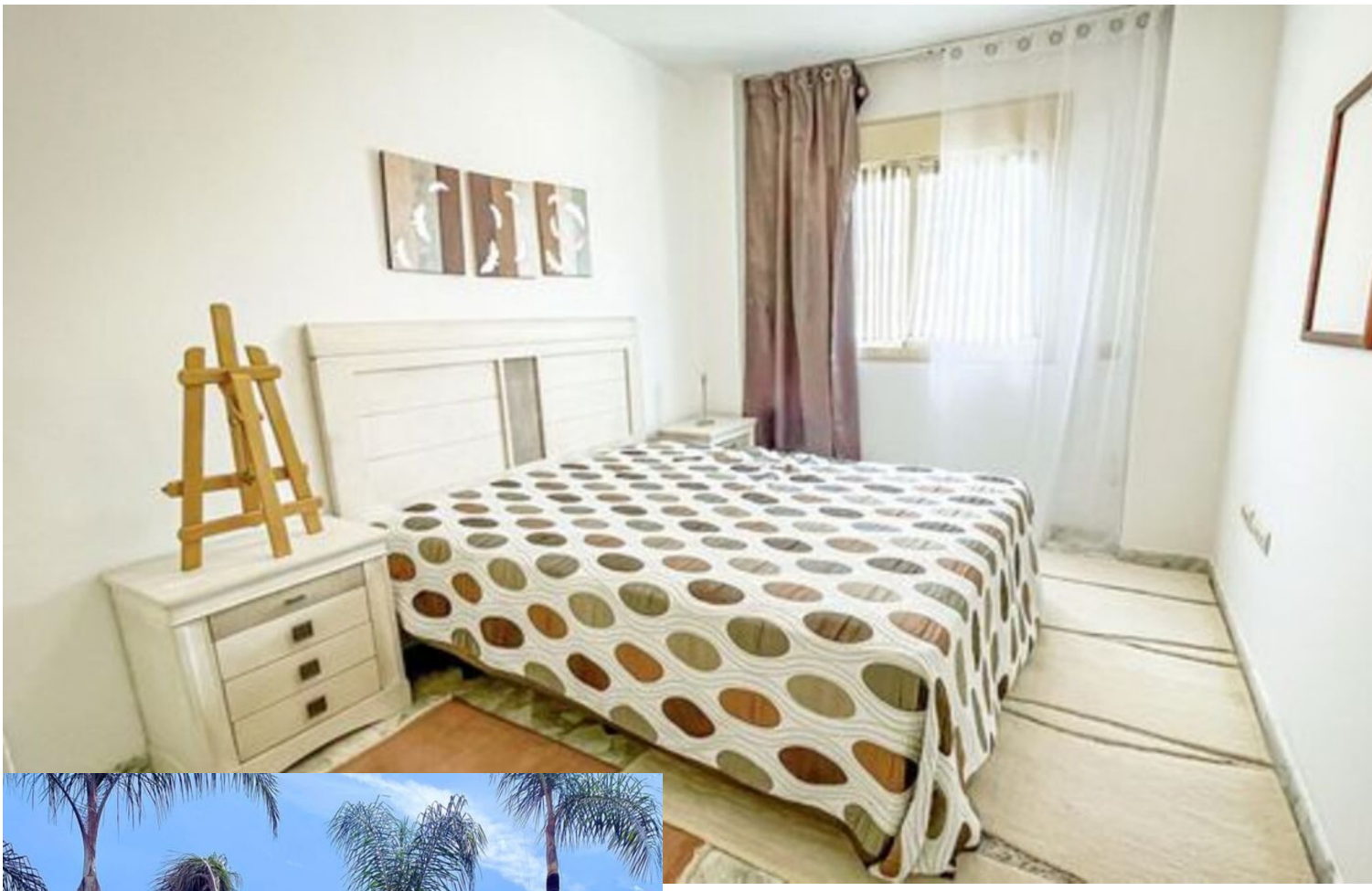

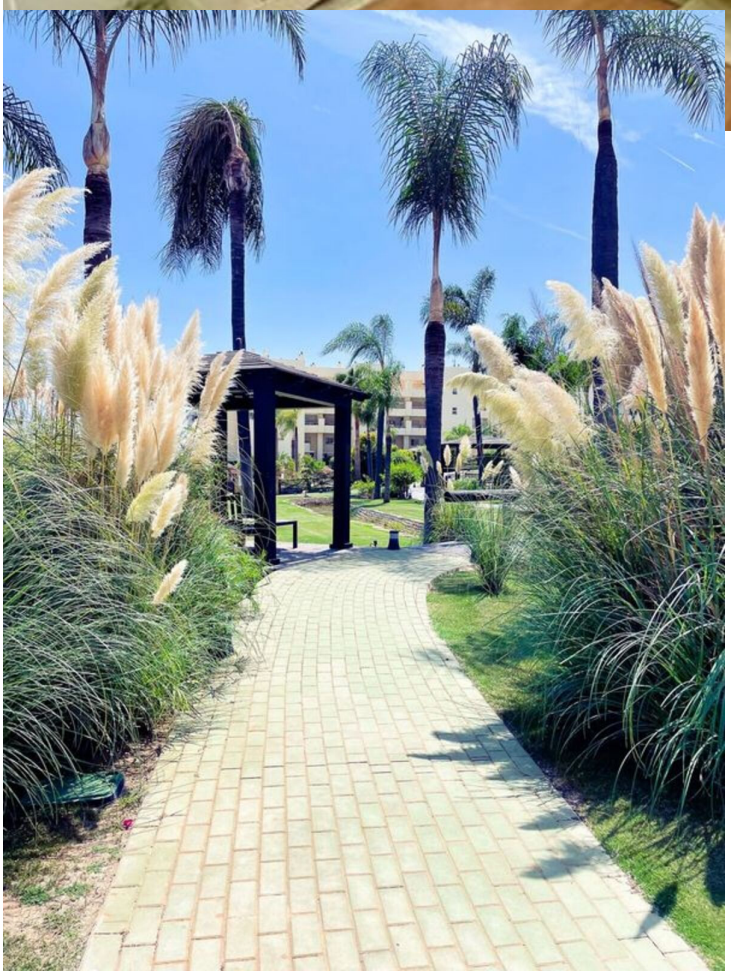
























WASH ME
SIEMENS





