Ventas - Apartamento - Altos de los Monteros

489.000€

Altos de los Monteros **Apartamento**

Comunidad: 3,096 EUR / año **IBI: 1,099 EUR / año**

 **2**  **3**  **205 m2**

¡Vive en el paraíso con vistas al mar y la montaña! Dúplex en Altos de Marbella – Urb. Lomas de los Monteros Descubre este espectacular piso dúplex de 205m² construidos, ubicado en una de las urbanizaciones más exclusivas de Marbella. Ideal para vivir todo el año o como inversión, ya que permite el alquiler turístico. ✔ Dos terrazas de ensueño: • Una de 20m² con sistema Lumon, perfecta para disfrutarla abierta o cerrada según la temporada. • Otra de 30m², reformada con césped artificial para darle un toque natural y acogedor. ✔ Luz natural todo el día gracias a su orientación oeste y grandes ventanales. ✔ Salón amplio con cocina americana totalmente equipada, perfecta para disfrutar en familia o con amigos. ✔ 2 dormitorios dobles, ambos con acceso a terraza y mucha luz, posibilidad de hacer una tercera habitación. ✔ 2 baños completos + 1 aseo, repartidos para máxima comodidad. ✔ 2 despensas espaciosas, ideales para almacenamiento extra. ✔ Armarios empotrados de gran tamaño Además: ???? Amplia Plaza de garaje + trastero de 16m2 ???? 4 piscinas comunitarias rodeadas de jardines tropicales ???? Urbanización con accesibilidad total, varios ascensores y seguridad privada ???? A solo 3 km del mar y con acceso rápido a Marbella centro ???? En la cuota de comunidad se incluye el aire acondicionado, calefacción y agua caliente, ¡una ventaja increíble para tu confort y ahorro! Una propiedad que enamora a primera vista, perfecta para quienes buscan confort, vistas y calidad de vida en un entorno privilegiado.

Posición
- ✔ Urbanización

Orientación
- ✔ Orientación Oeste

Estado
- ✔ Excelente estado de conservación

Piscina
- ✔ Piscina Comunitaria

Climatización
- ✔ Aire Acondicionado

Vistas
- ✔ Vistas al Mar
- ✔ Vistas a Montaña

Caracteristicas
- ✔ Terraza Cubierta
- ✔ Ascensor
- ✔ Armarios Empotrados
- ✔ Terraza Privada
- ✔ Trastero - Almacén
- ✔ Baño En-Suite
- ✔ Acceso para minusválidos
- ✔ Doble acristalamiento

Muebles
- ✔ Completamente Amueblada

Cocina
- ✔ Cocina Equipada

Seguridad
- ✔ Recinto Cerrado
- ✔ Seguridad 24 Horas

Aparcamiento
- ✔ Garaje
- ✔ Párking Cubierto
- ✔ Párking Privado

Categoría
- ✔ Frente a la playa
- ✔ Casas de vacaciónes
- ✔ Inversion
- ✔ Lujo


















































WINMAU
Harrows
The Force Behind Darts














520







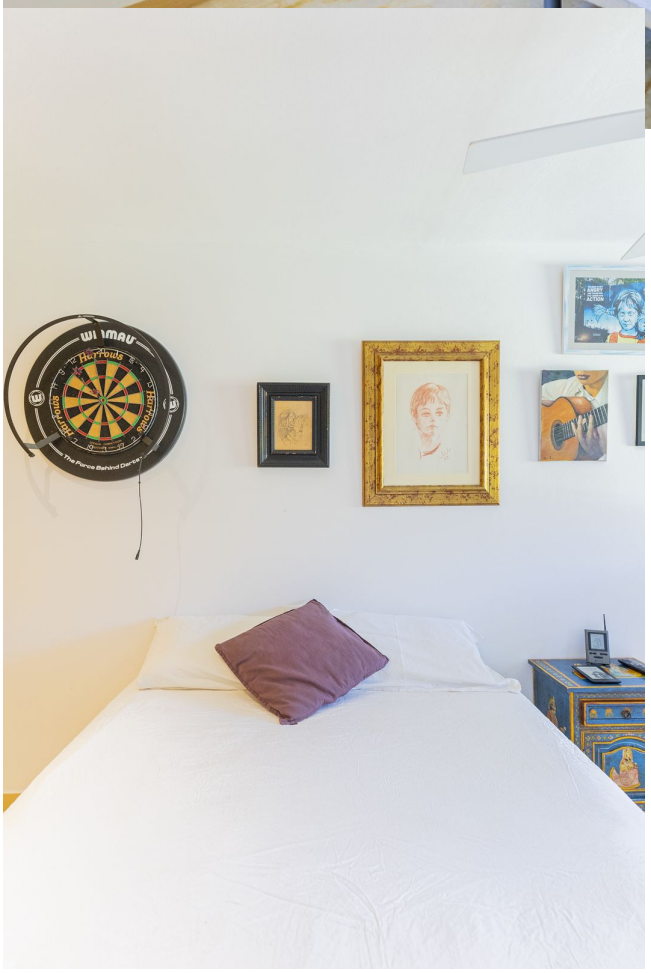
Harrows
The Force Behind Darts

































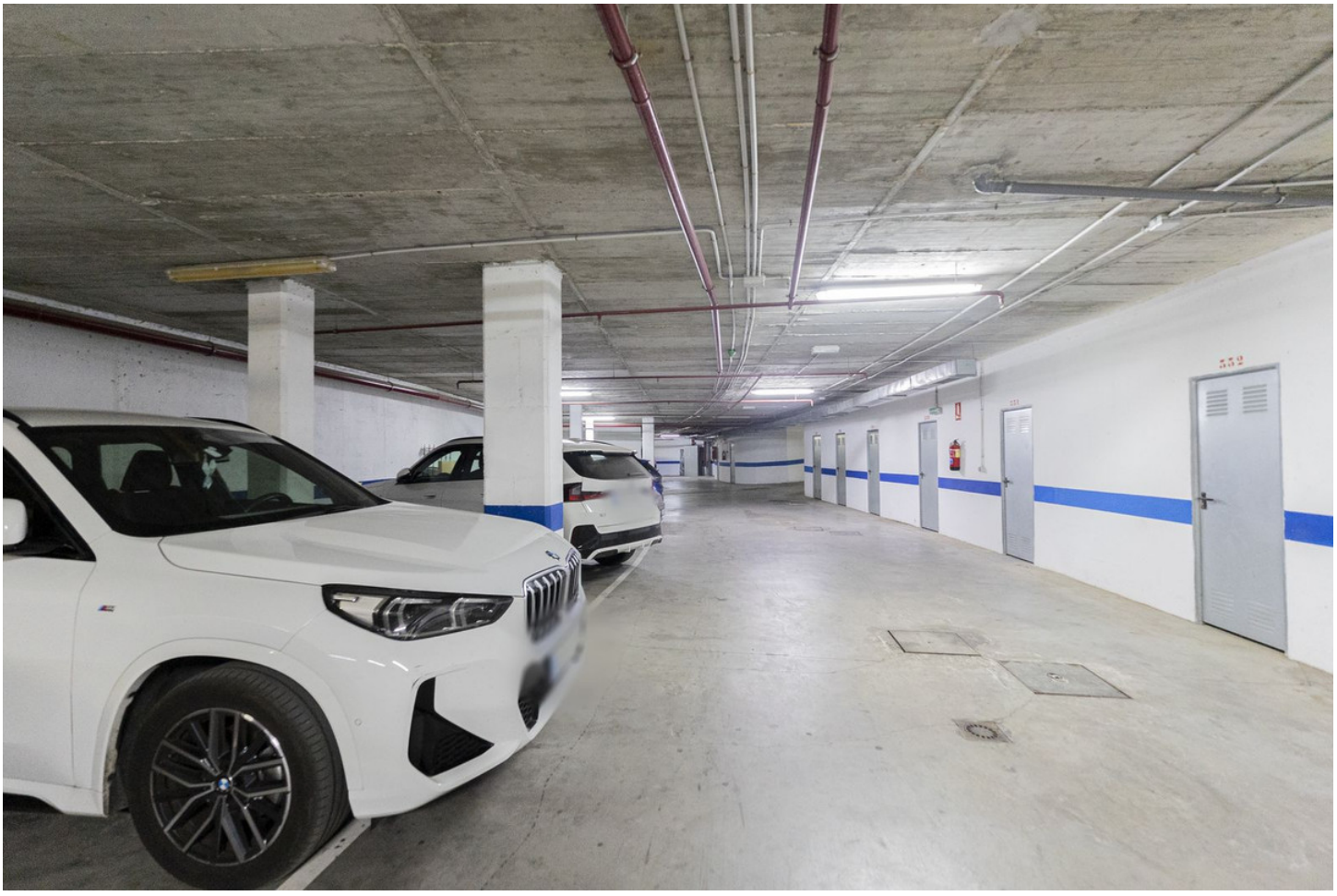









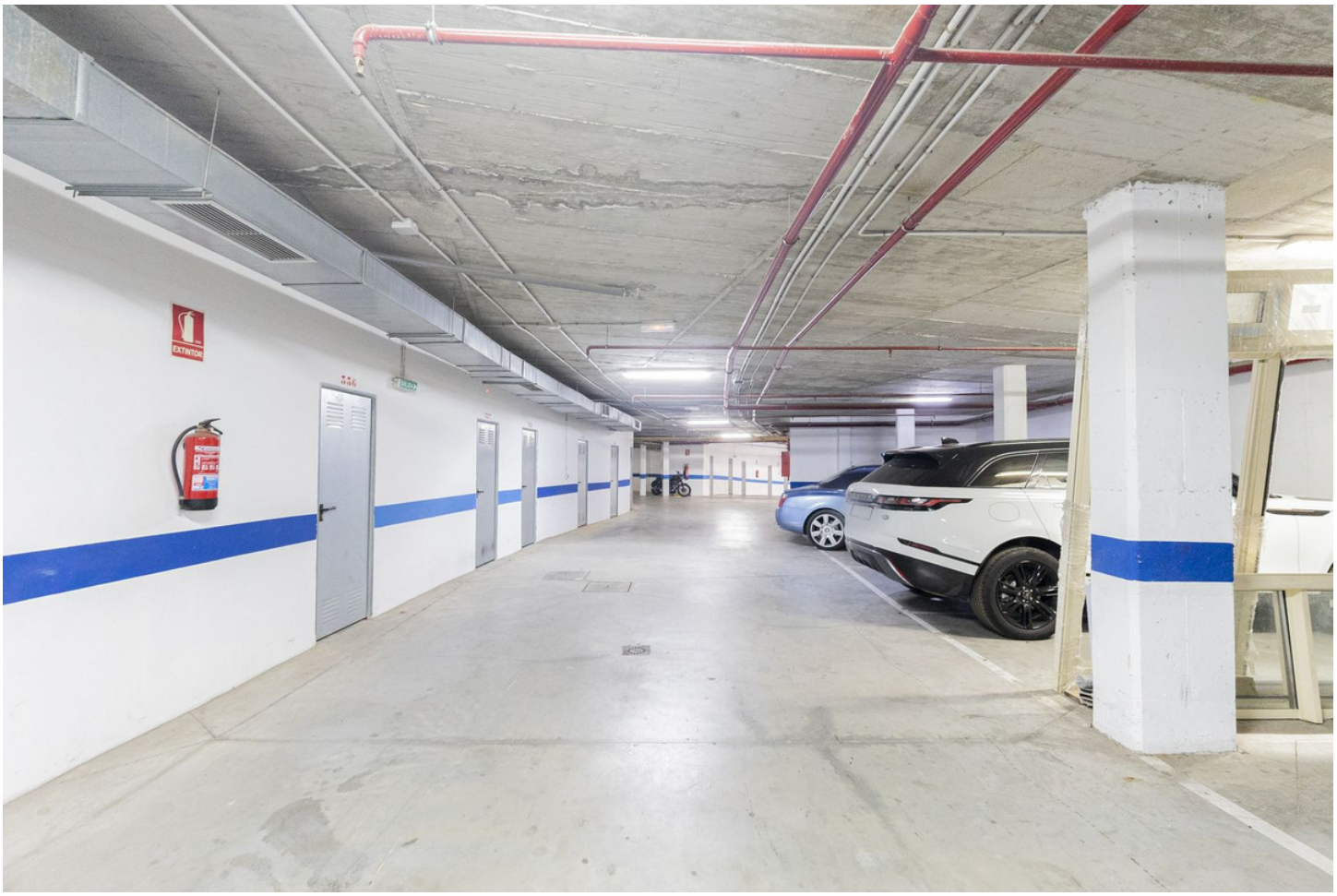
EXTINTOR



