Ventas - Apartamento - Benalmadena Costa

335.000€

Benalmadena Costa **Apartamento**

Comunidad: 1,320 EUR / año **IBI: 1,400 EUR / año**

 **2**  **1**  **103 m2**

Piso con Licencia Turística, Terraza Amplia, Vistas al Jardín y al Mar – Torrequebrada, Benalmádena! En venta precioso apartamento en una de las zonas más deseadas de Benalmádena: Torrequebrada, ubicado en Calle Almuñécar, a tan solo unos minutos a pie del popular bar Yucas y de la playa. Ideal tanto como vivienda habitual como para inversión turística, gracias a su licencia turística vigente, ubicación privilegiada y excelente distribución. Características principales: 2 dormitorios con armarios empotrados 1 baño completo Cocina equipada Gran terraza privada con vistas al jardín y un poco al mar Salón luminoso con acceso directo a la terraza 2 plazas de garaje incluidas en el precio Piscinas comunitarias Zonas verdes muy cuidadas Aire acondicionado Ascensor Situado en una urbanización tranquila y segura, con ambiente familiar y rodeado de naturaleza, a pocos minutos del campo de golf de Torrequebrada. Una excelente oportunidad para quienes buscan comodidad, buena conexión, y un estilo de vida mediterráneo. Contáctanos para organizar una visita sin compromiso. ¡Será un placer ayudarte a encontrar tu próximo hogar o inversión ideal!

Posición
- Cerca de Golf
- Cerca de Tiendas
- Cerca del Mar
- Cerca de Cuidad
- Cerca de Colegios

Orientación
- Orientación Suroeste
- Orientación Oeste

Estado
- Excelente estado de conservación
- Buen estado de conservación

Piscina
- Piscina Comunitaria

Vistas
- Vistas al Mar
- Vistas Panorámicas
- Vistas a Jardín
- Vistas a Piscina
- Vistas Urbanas

Caracteristicas
- Terraza Cubierta
- Ascensor
- Cerca de Transporte
- Terraza Privada
- WiFi
- Acceso para minusválidos

Muebles
- Completamente Amueblada

Cocina
- Cocina Equipada

Jardin
- Jardín Comunitario

Seguridad
- Recinto Cerrado
- Seguridad 24 Horas

Aparcamiento
- Párking Subterráneo
- Garaje
- Párking Cubierto
- Más de un aparcamiento
- Párking Privado

Categoría
- Barato
- Golf
- Casas de vacaciónes
- Inversion
- Reventa

























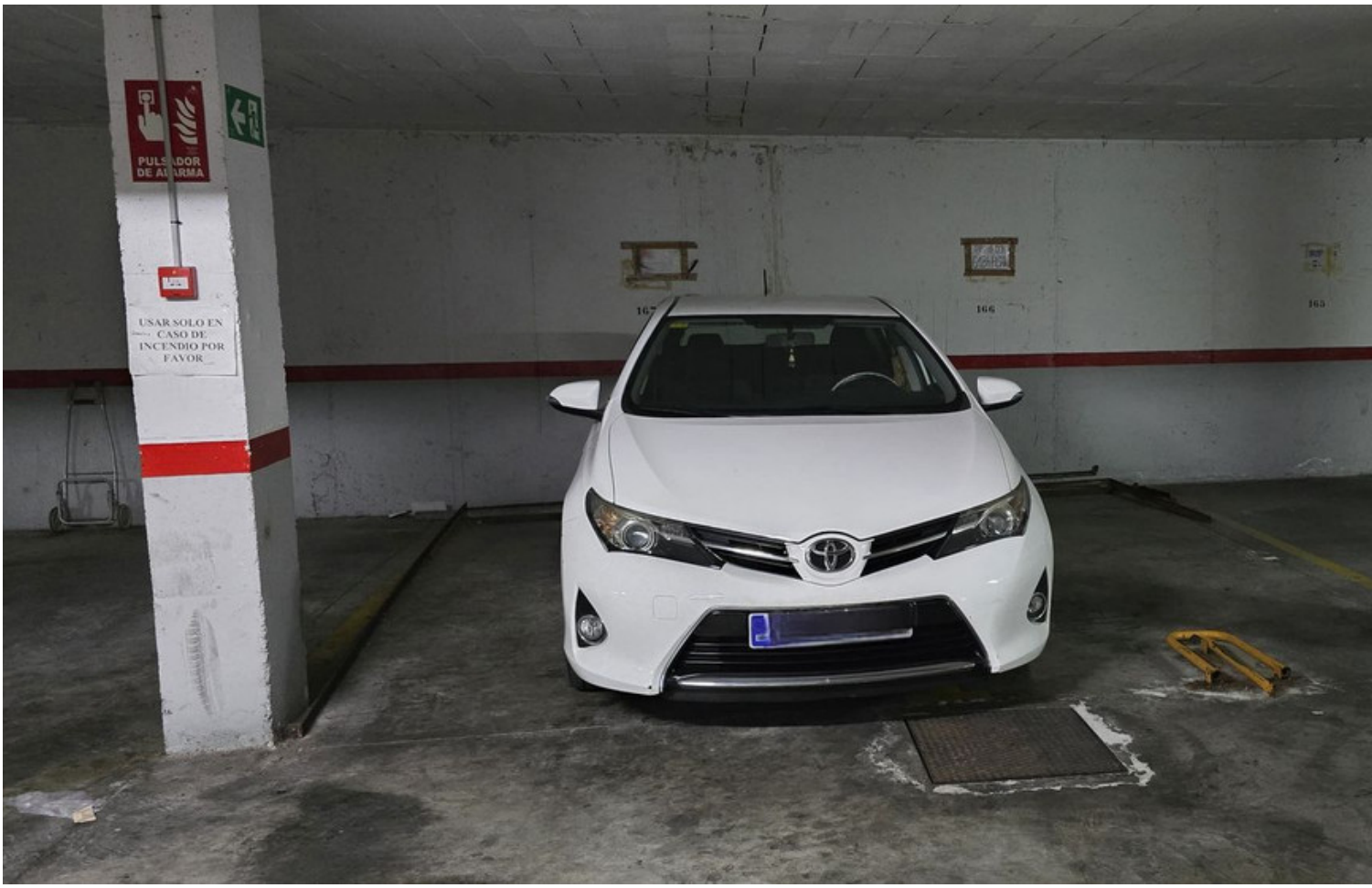
USAR SOLO EN
CASO DE
INCENDIO POR
FAVOR





