Ventas - Apartamento - Marbella

1.020.000€

Marbella **Apartamento**

Comunidad: 3,732 EUR / año

 **3**  **3**  **186 m2**

Vivir en Montebello Hills: calma, distinción y el alma de Marbella. Hay lugares en los que el tiempo parece detenerse. Montebello Hills, en la ladera noble de Sierra Blanca, es uno de esos escenarios donde la vida adquiere un ritmo distinto: pausado, luminoso, casi secreto. En esta vivienda en primera planta, con tres dormitorios y tres baños en suite, la vida fluye con amplitud y comodidad. Desde la terraza, el jardín privado conecta directamente con la piscina comunitaria, creando una continuidad perfecta entre interior y exterior. Las mañanas comienzan con desayunos tranquilos al aire libre, el mármol bajo los pies y la brisa del mar acariciando la estancia. El día avanza entre paseos bajo palmeras, chapuzones en la piscina y la sensación constante de estar rodeados de naturaleza. Todo invita a vivir sin prisa. Por la tarde, Marbella se abre ante ellos: las calles elegantes de la Milla de Oro, el bullicio sereno de sus cafés, el Mediterráneo extendiéndose hasta perderse en el horizonte. Y al regresar a casa, la calma de Montebello Hills los envuelve de nuevo, con la certeza de pertenecer a un lugar distinto. Aquí la tranquilidad se mezcla con un ambiente selecto, donde los vecinos comparten un mismo estilo de vida: elegante, reservado, exclusivo. Montebello Hills, Sierra Blanca. Más que una urbanización, un modo de vivir

Posición
- ✔ Cerca de Golf
- ✔ Cerca de Cuidad
- ✔ Cerca de Colegios
- ✔ Cerca de los Bosques
- ✔ Urbanización

Orientación
- ✔ Orientación Este
- ✔ Orientación Oeste

Estado
- ✔ Excelente estado de conservación

Piscina
- ✔ Piscina Comunitaria
- ✔ Piscina de Niños

Climatización
- ✔ Aire Acondicionado
- ✔ A/A Caliente
- ✔ Chimenea
- ✔ Suelo Radiante

Vistas
- ✔ Vistas a Montaña
- ✔ Vistas al Campo
- ✔ Vistas Panorámicas

Caracteristicas
- ✔ Terraza Cubierta
- ✔ Ascensor
- ✔ Armarios Empotrados
- ✔ Terraza Privada
- ✔ Trastero - Almacén
- ✔ Baño En-Suite
- ✔ Suelos de Mármol
- ✔ Jacuzzi
- ✔ Doble acristalamiento
- ✔ 24 Horas Recepción

Muebles
- ✔ Opcionales

Cocina
- ✔ Cocina Equipada

Jardin
- ✔ Jardín Comunitario
- ✔ Jardín Paisajistico

Seguridad
- ✔ Recinto Cerrado
- ✔ Persianas Eléctricas
- ✔ Portero Automático
- ✔ Seguridad 24 Horas
- ✔ Caja fuerte

Aparcamiento
- ✔ Párking Subterráneo
- ✔ Garaje

Servicios Públicos
- ✔ Electricidad
- ✔ Agua Potable
- ✔ Teléfono


Montebello Hills
Serra Blanca




mk1fw1x68iwx5b8s


mk1fw1x68iwx5b8s


mk1fw1x68iwx5b8s


mk1fw1x68iwx5b8s






















mk1fw1x68iwx5b8s


mk1fw1x68iwx5b8s


































mk1fw1x68iwx5b8s


mk1fw1x68iwx5b8s


mk1fw1x68iwx5b8s


mk1fw1x68iwx5b8s










mk1fw1x68iwx5b8s


mk1fw1x68iwx5b8s
CANDY


mk1fw1x68iwx5b8s


mk1fw1x68iwx5b8s


mk1fw1x68iwx5b8s

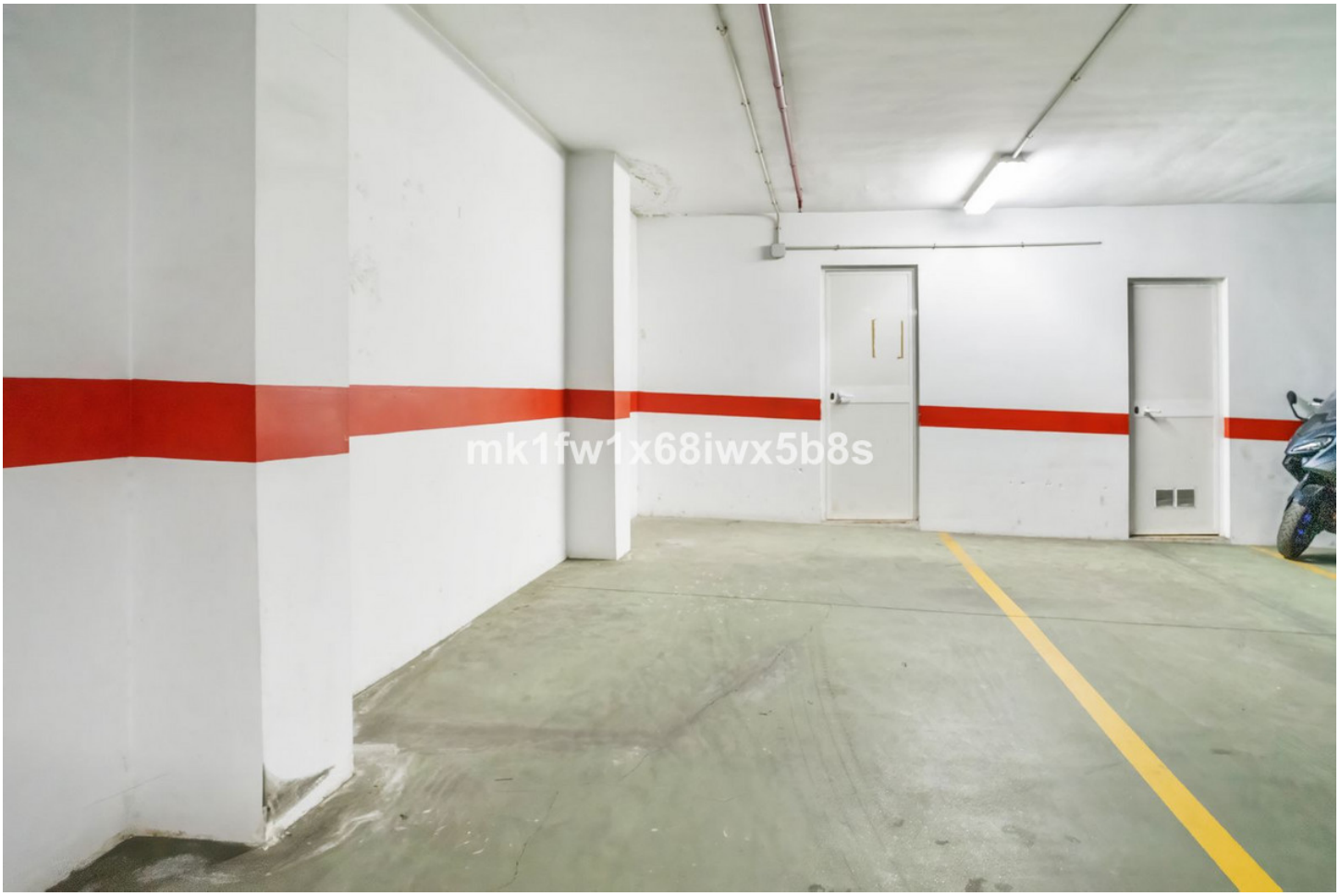
mk1fw1x68iwx5b8s

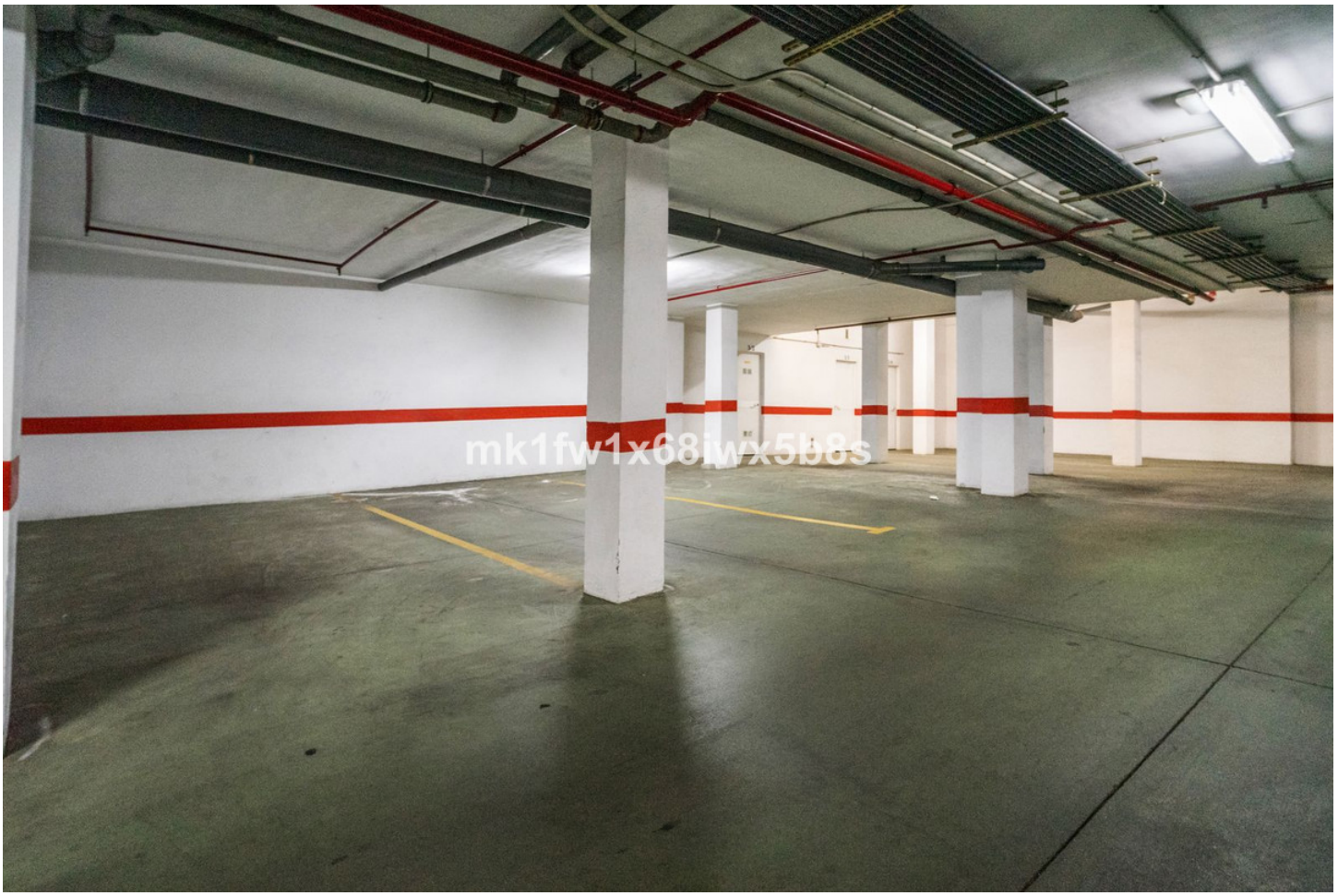
mk1fw1x68iwx5b8s

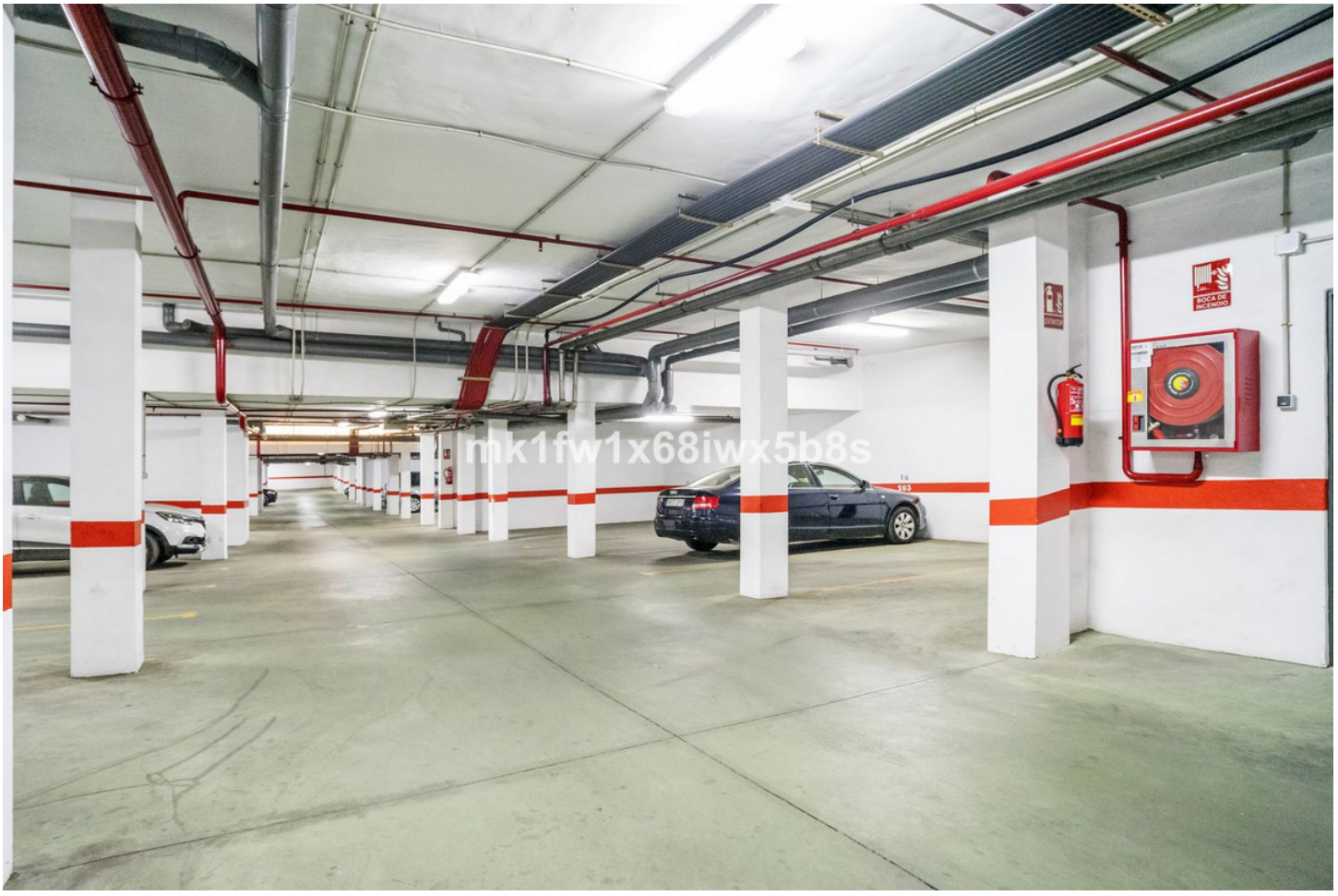

mk1fw1x68iwx5b8s

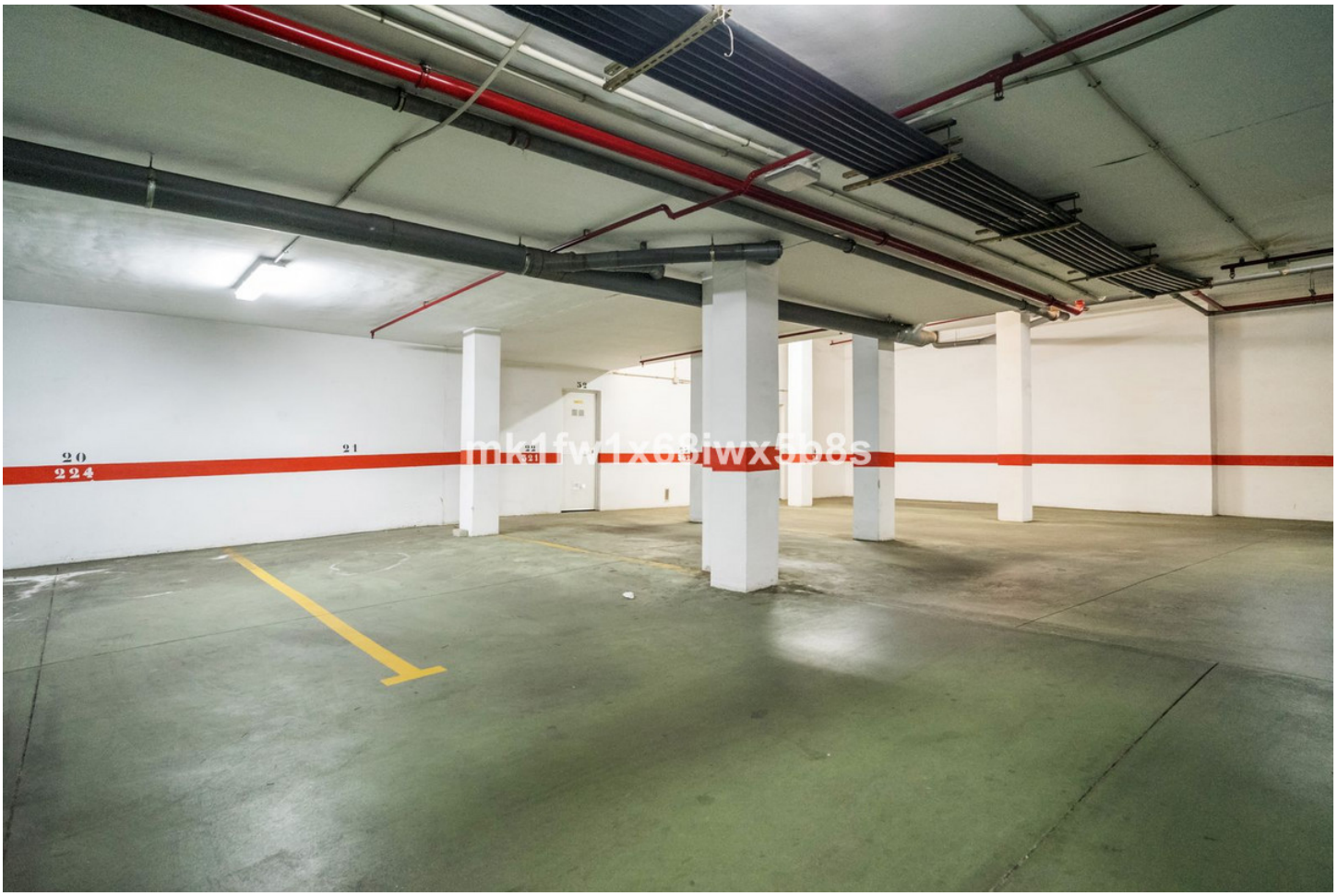
20
224
21
22
21

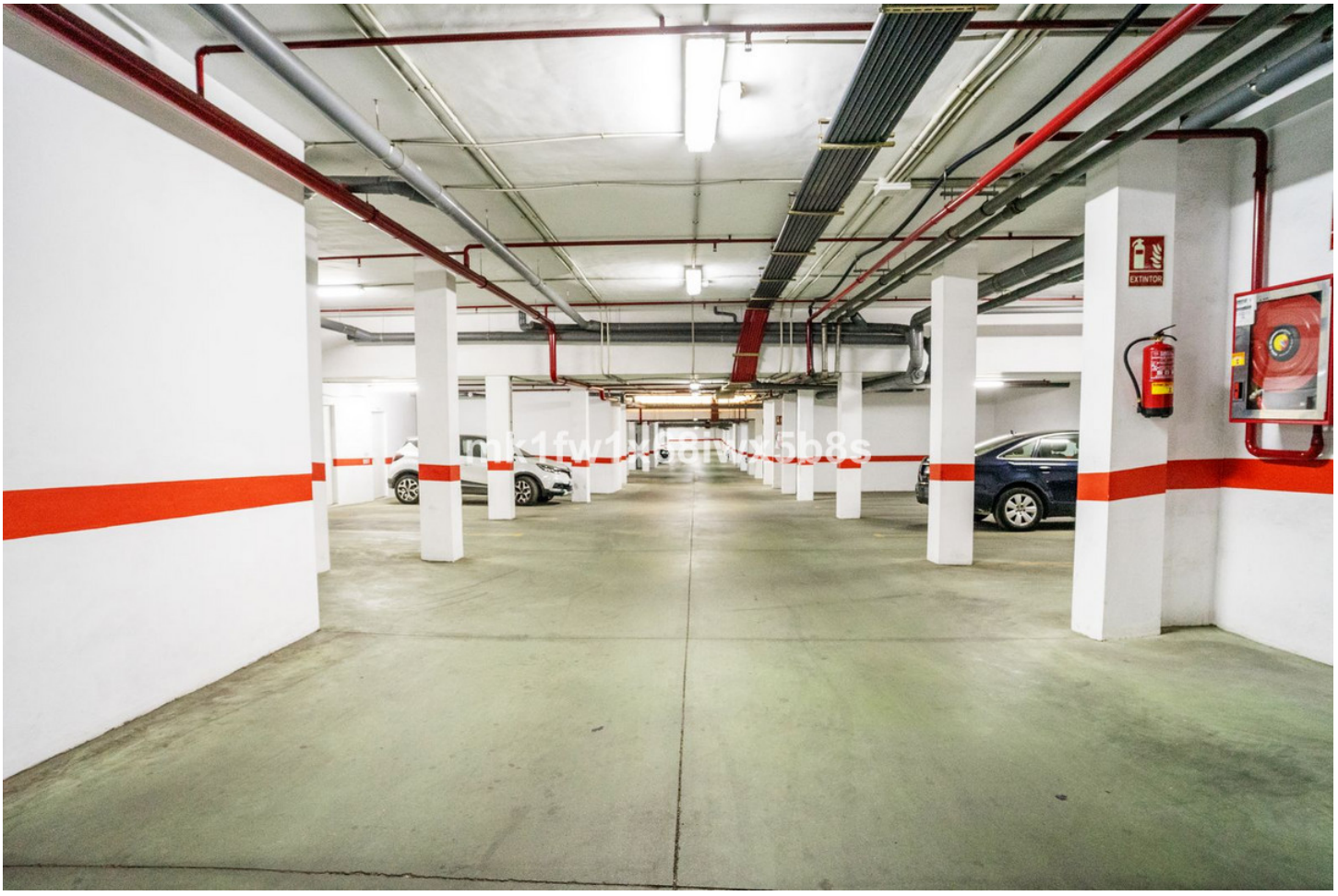
EXTINTOR






















mk1fw1x68iwx5b8s


mk1fw1x68iwx5b8s






mk1fw1x68iwx5b8s


mk1fw1x68iwx5b8s