Ventas - Apartamento - Mijas

320.000€

Mijas **Apartamento**

Comunidad: 1,200 EUR / año

 **1**  **1**  **120 m2**

Se vende espectacular piso en una urbanización con jardines y 6 piscinas, en una primera planta con ascensor, consta de un salón comedor muy amplio con chimenea y casete , una cocina independiente completamente amueblada de alta calidad, 1 dormitorio doble con dos armarios empotrados, una baño con bañera jacuzzi, un patio de mas de 24m2 con barbacoa y ducha que da a los jardines de la urbanización,aire acondicionado centralizado frio/calor, 1 plaza de parking para un coche y una moto, un trastero, el piso es de estilo moderno y está muy bien conservado,campos de golf a 5 minutos y playa a 10 minutos. Para entrar a vivir de inmediato. Se ha omitido la dirección exacta por motivos de seguridad y protección de datos. En cumplimiento del decreto de la junta de Andalucía 208/2005 del 11 de octubre, se informa a los clientes, que los gastos notariales, registrales, i. t. p, y otros gastos inherentes a la compraventa, no están incluidos en el precio. Los datos expuestos son meramente informativos y no tienen valor contractual, la oferta queda sujeta a errores, cambios de precio, disponibilidad y/o retirada del mercado sin aviso previo.

Posición
- ✔ Cerca de Tiendas
- ✔ Cerca de Colegios

Estado
- ✔ Buen estado de conservación

Climatización
- ✔ Aire Acondicionado
- ✔ Chimenea

Caracteristicas
- ✔ Armarios Empotrados
- ✔ Cerca de Transporte
- ✔ Terraza Privada
- ✔ TV Satélite
- ✔ Trastero - Almacén

Muebles
- ✔ Sin Amueblar

Cocina
- ✔ Cocina Equipada

Aparcamiento
- ✔ Garaje
- ✔ Párking Comunitario

Servicios Públicos
- ✔ Electricidad
- ✔ Agua Potable

Categoría
- ✔ Golf
- ✔ Reventa





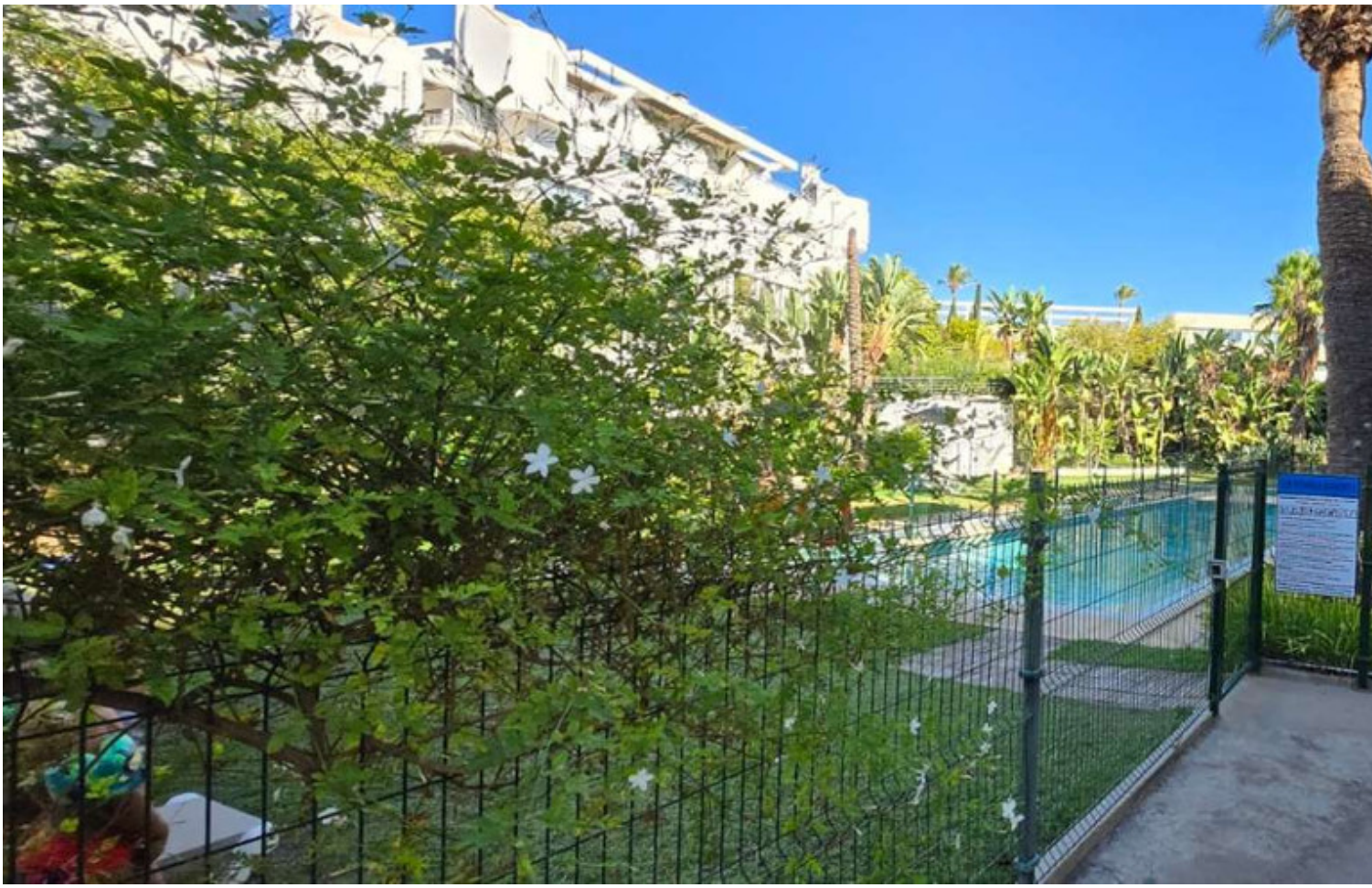



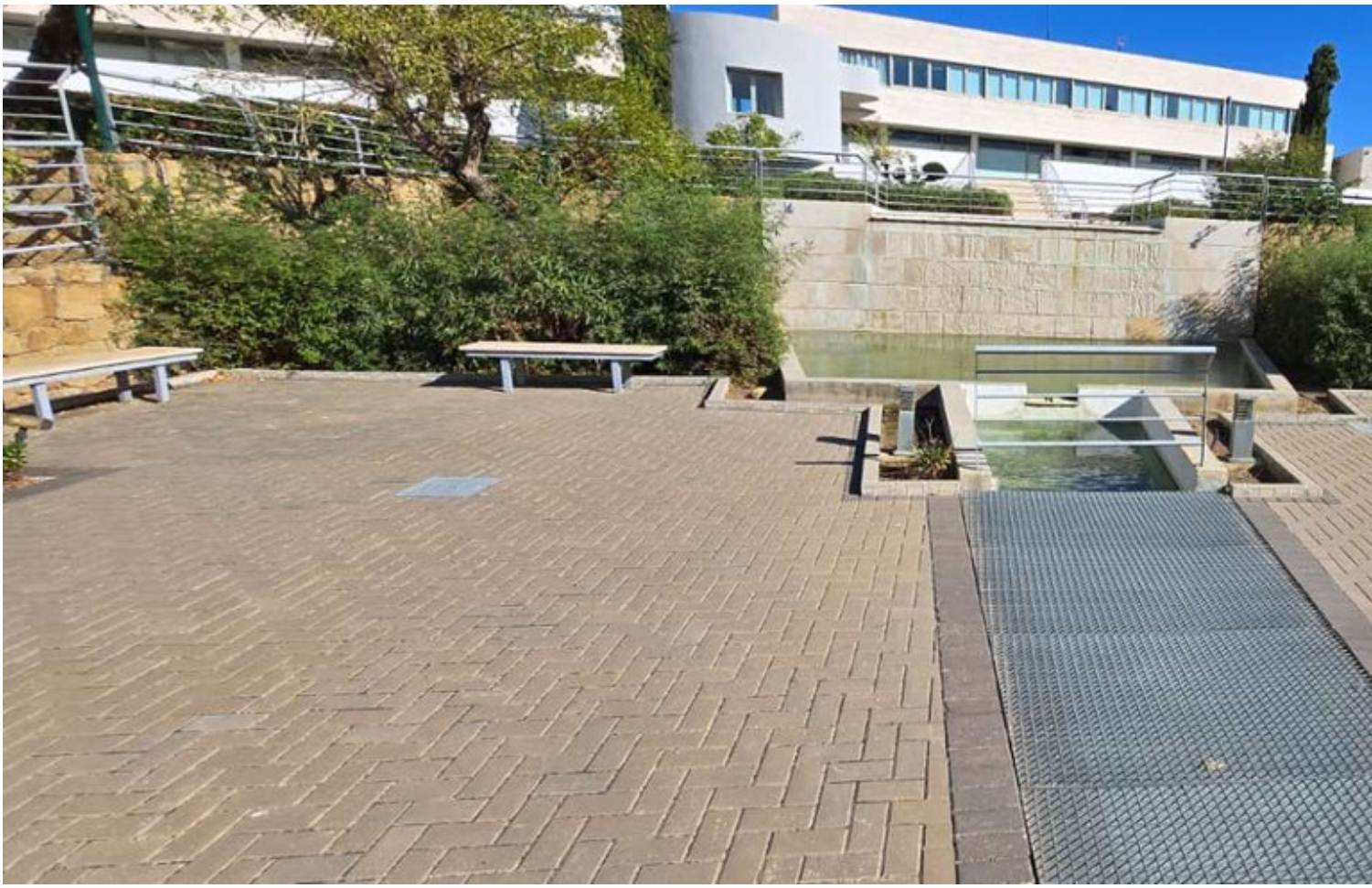








~ 2023 ~



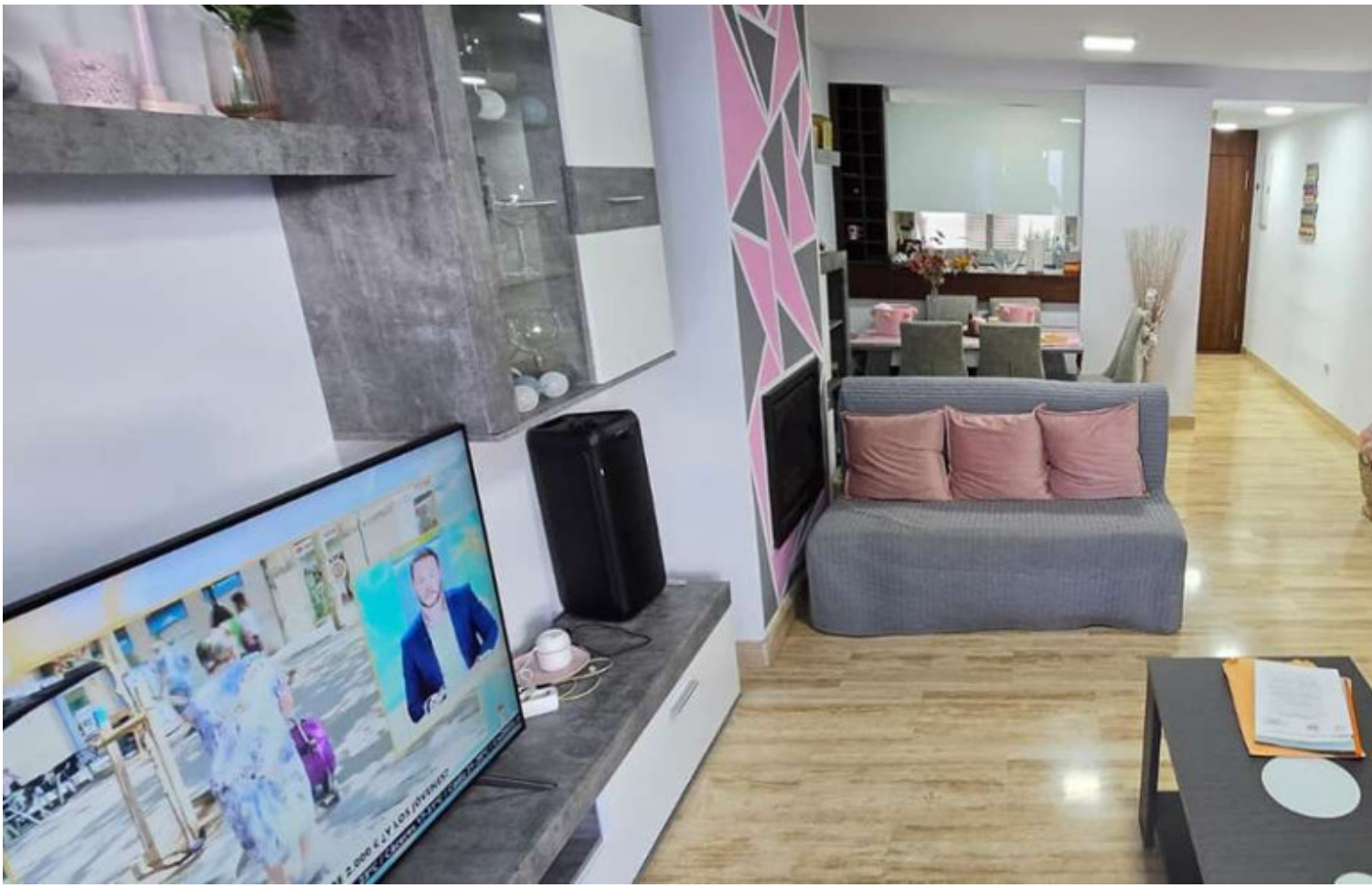





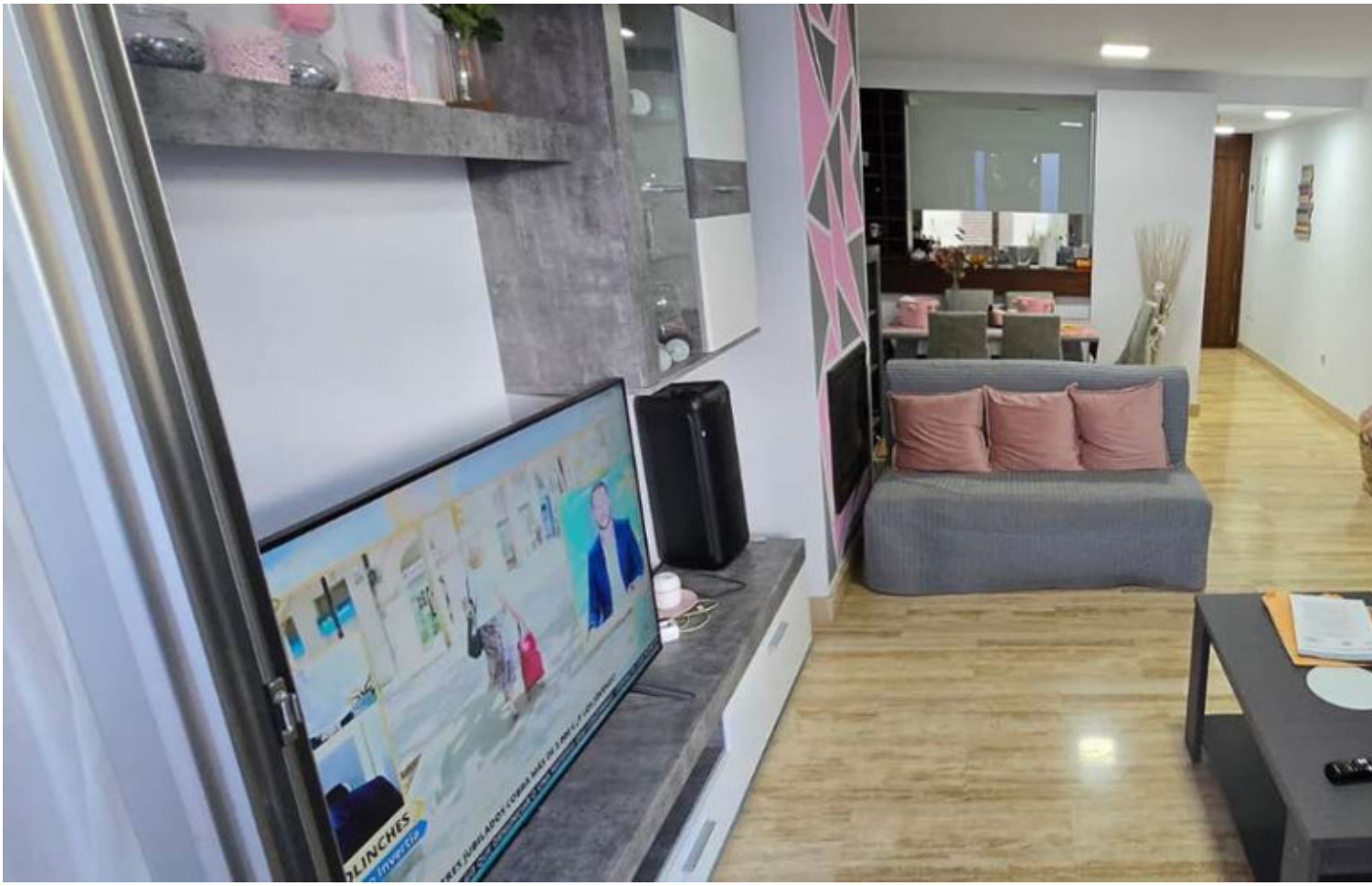



















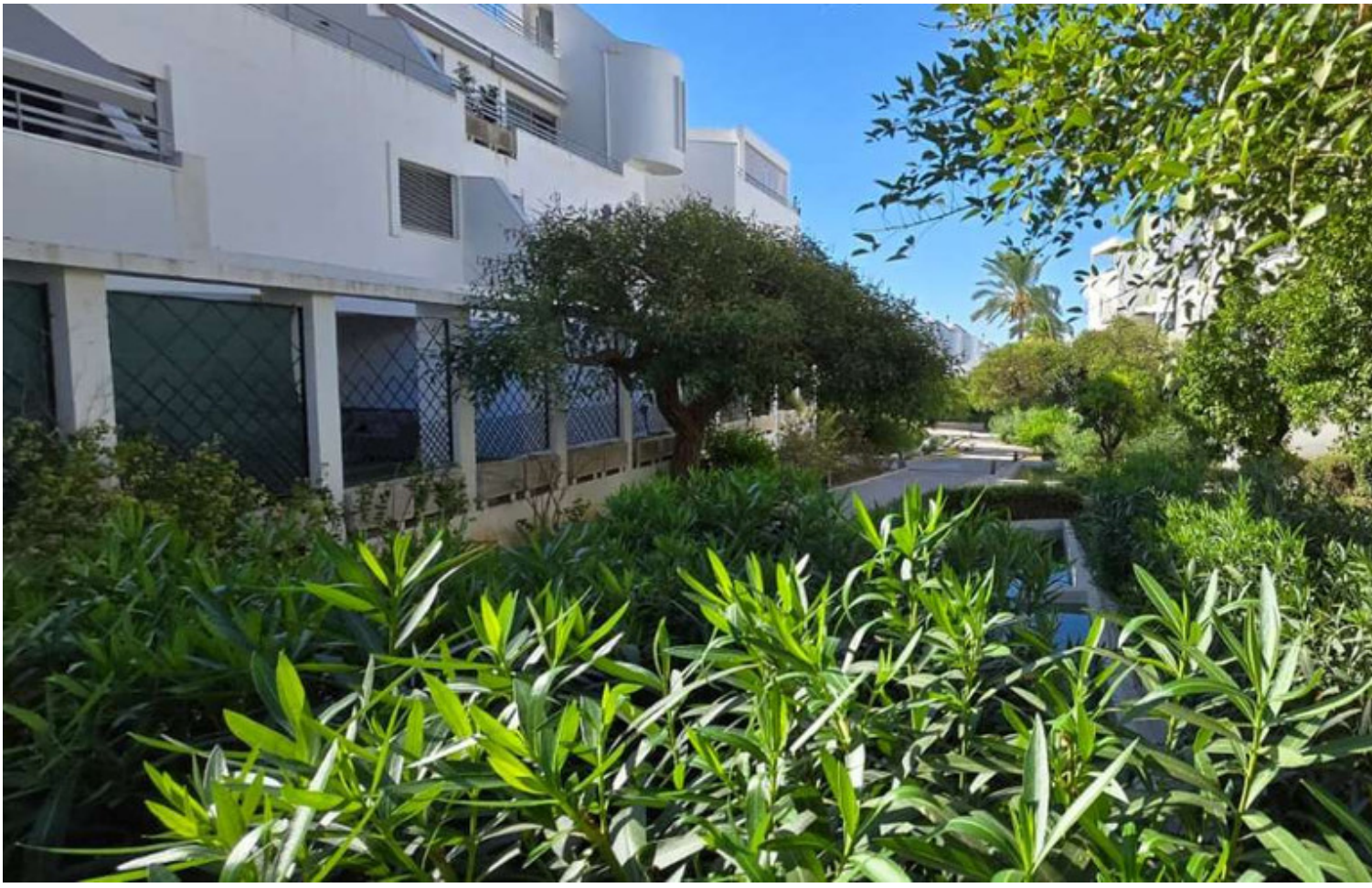

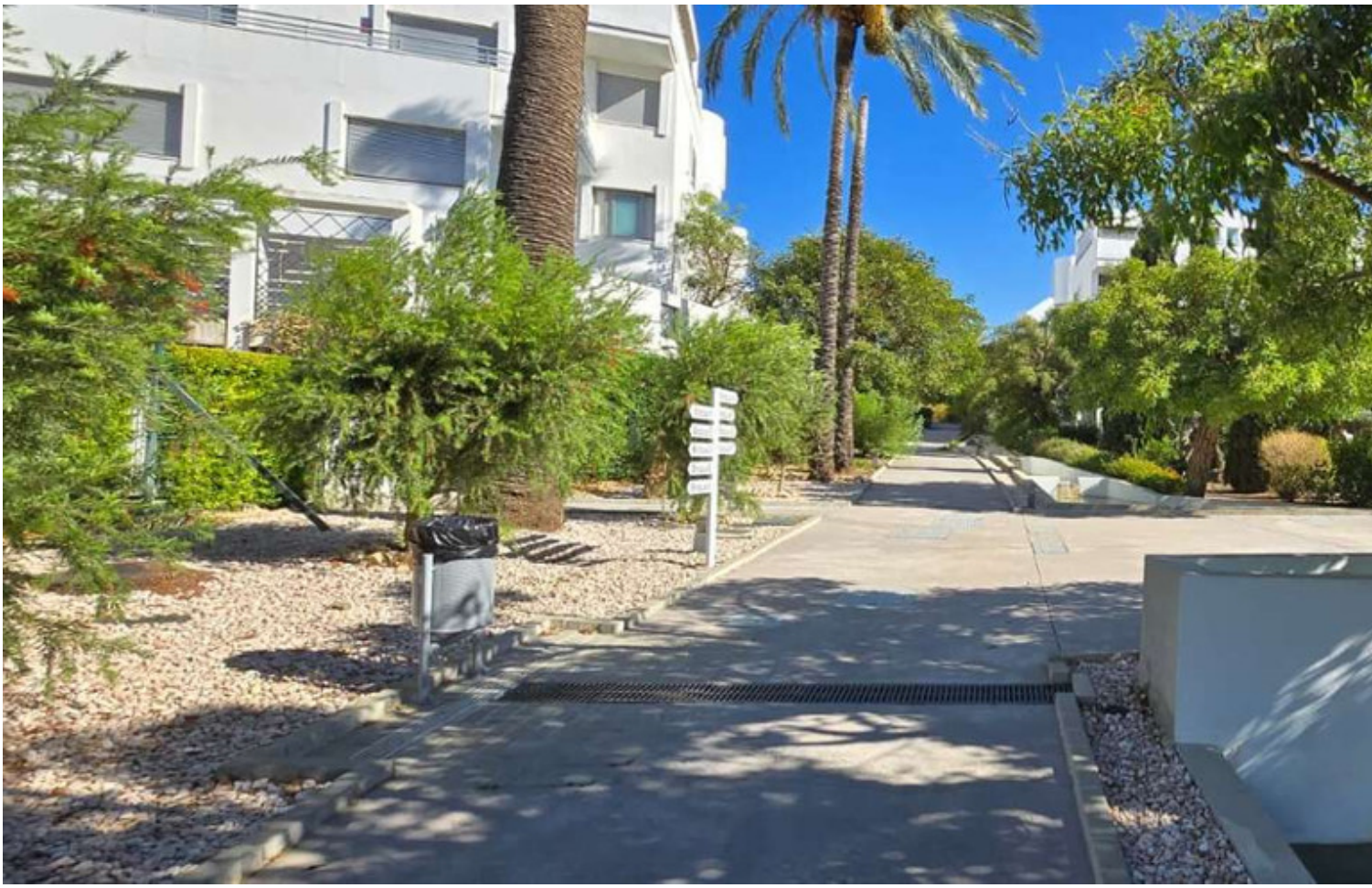



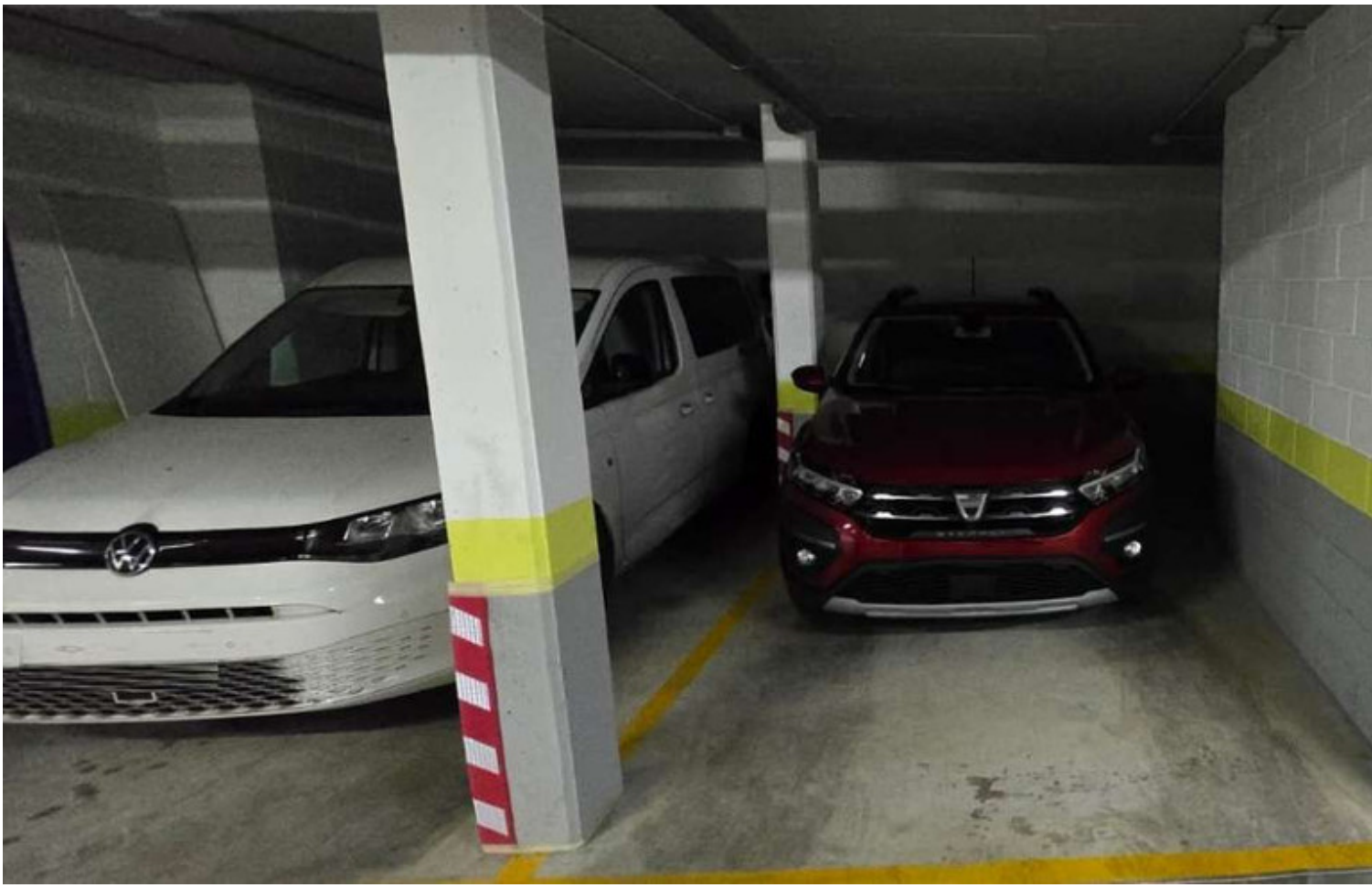


JUST EAT



