Ventas - Terreno - Mijas

500.000€

Mijas **Terreno**

IBI: 1,432 EUR / año

23159 m2

Fantástica oportunidad en la zona de Valtocado, Mijas. Esta amplia parcela de aproximadamente 23.000m² ofrece unas impresionantes vistas panorámicas tanto al mar como a la montaña. La ubicación está perfectamente comunicada, con fácil acceso a la carretera principal que conecta Mijas con Coín, ofreciendo comodidad sin renunciar a un entorno tranquilo.

Posición
- ✔ Cerca de los Bosques
- ✔ Urbanización

Orientación
- ✔ Orientación Norte
- ✔ Orientación Este
- ✔ Orientación Sur
- ✔ Orientación Oeste

Vistas
- ✔ Vistas al Mar
- ✔ Vistas a Montaña
- ✔ Vistas al Campo

Categoría
- ✔ Inversion































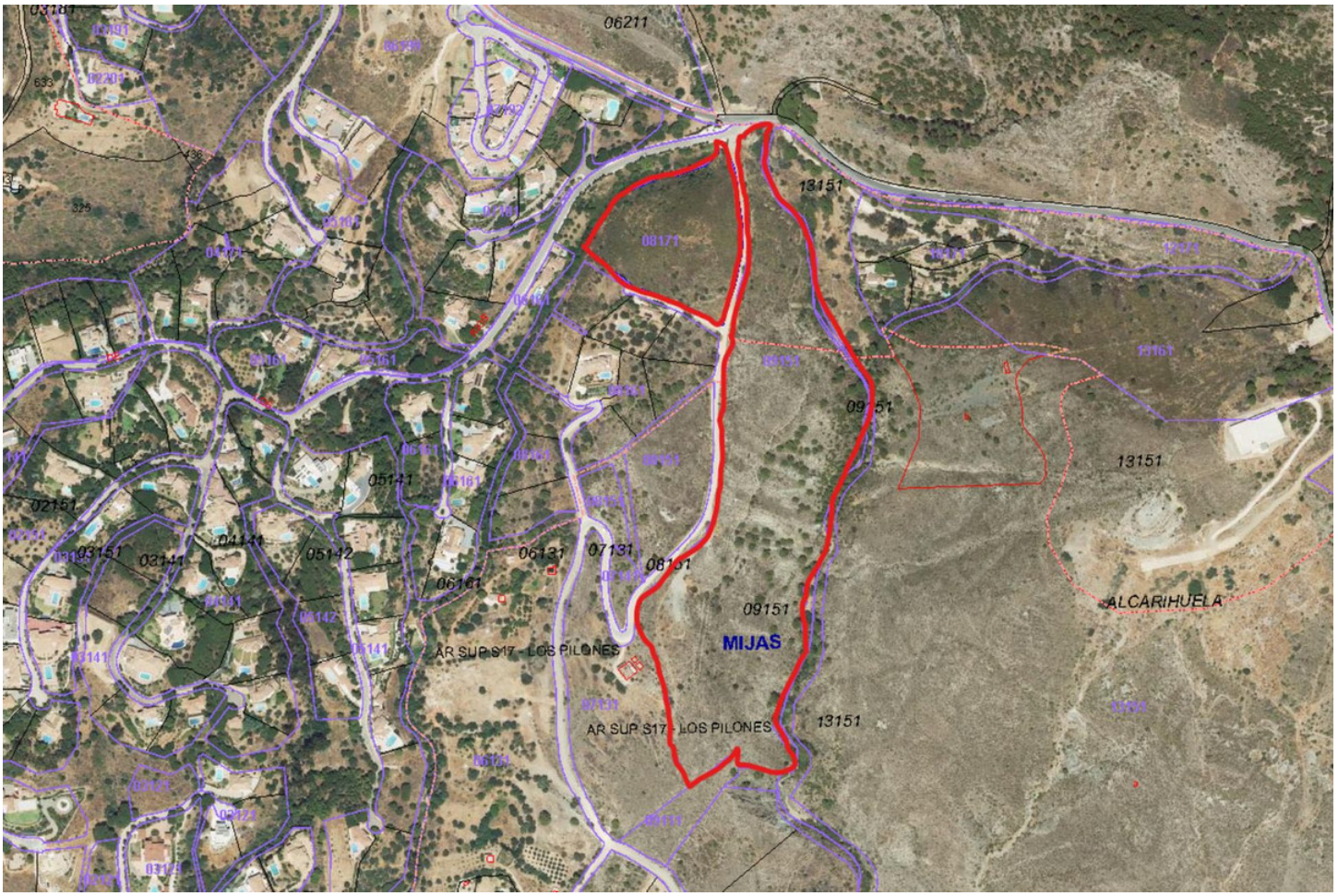
06211
13151
08171
09151
MIJAS
ALCARIHUELA
AR SUP.S17 - LOS PILONES
AR SUP.S17 - LOS PILONES
13151
05141
02151
03151
03141
04141
05142
06131
07131
08151
06161

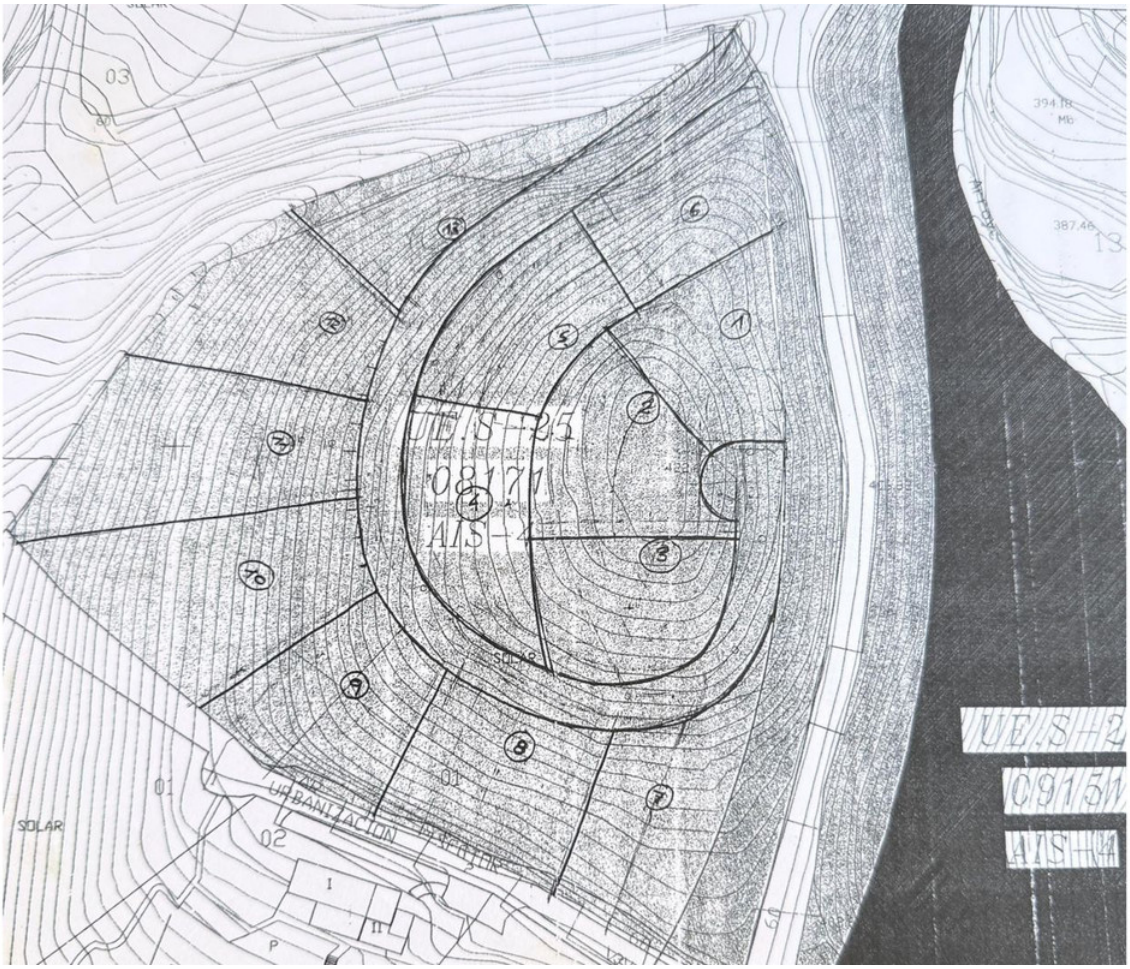
UE.S-25
08171
AIS-4
SOLAR
URBANIZACIÓN
UE.S-24
09151
AIS-4