Ventas - Apartamento - Fuengirola

320.000€

Fuengirola **Apartamento**

Comunidad: 432 EUR / año

 **2**  **2**  **69 m2**

AVISO LEGAL: Las imágenes incluidas en esta publicación muestran tanto el inmueble en su estado actual como representaciones de decoración virtual (home staging). Las imágenes virtuales pueden modificar acabados, suelos, colores de paredes u otros elementos con fines únicamente ilustrativos. Las fotografías reales reflejan el estado actual del inmueble. Las imágenes virtuales son propuestas de diseño y no constituyen una oferta contractual ni garantía de los acabados finales. Luminoso apartamento con 2 dormitorios y 2 baños (uno en suite), situado en una zona tranquila de Los Boliches. Su excelente ubicación permite ir andando a todos los servicios y a tan solo 9 minutos de la playa. El edificio cuenta con solo 6 vecinos, lo que garantiza un ambiente tranquilo y familiar. Una vivienda ideal tanto como residencia habitual o inversión.

Posición
- ✔ Ciudad
- ✔ Área Comercial
- ✔ Cerca de Tiendas
- ✔ Cerca del Mar
- ✔ Cerca de Colegios

Orientación
- ✔ Orientación Oeste

Estado
- ✔ Buen estado de conservación

Climatización
- ✔ Aire Acondicionado

Vistas
- ✔ Vistas a Montaña
- ✔ Vistas Urbanas

Muebles
- ✔ Sin Amueblar

Cocina
- ✔ Cocina Parcialmente Equipada

Aparcamiento
- ✔ Párking en Calle


Home staging virtual










Home staging virtual

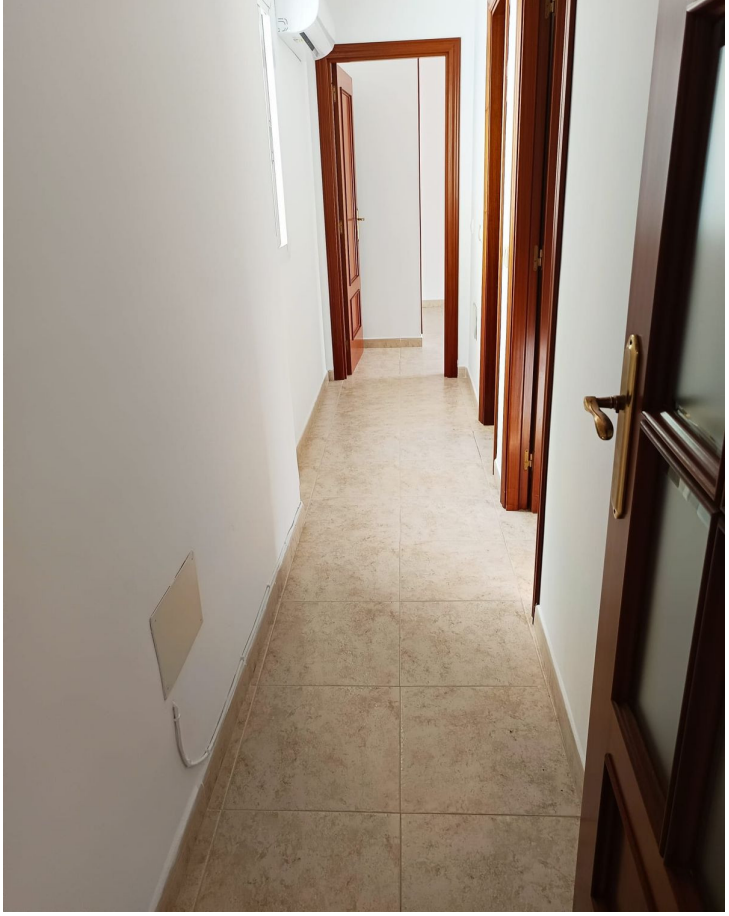



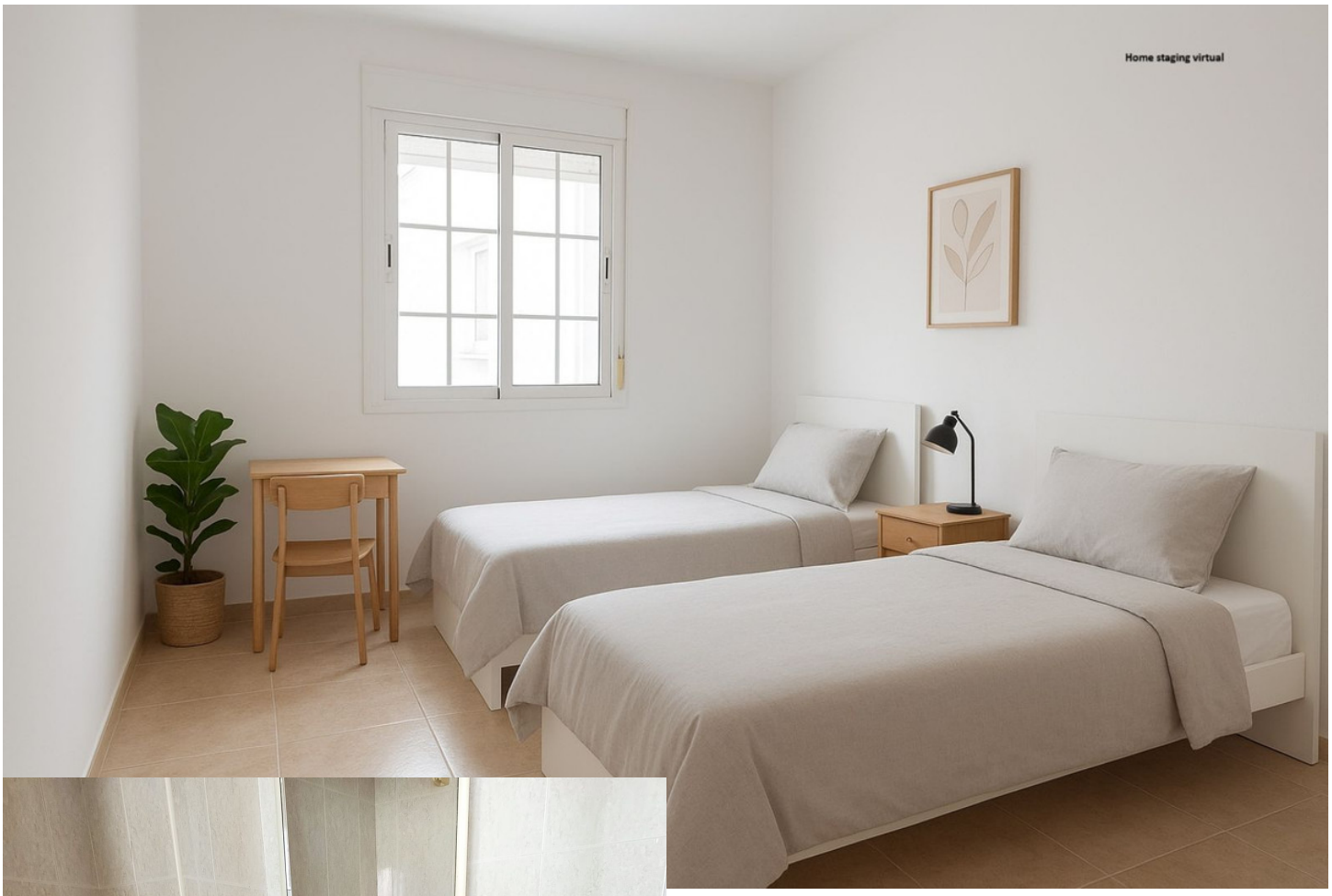
Home staging virtual






Home staging virtual




Home staging virtual

