

Ventas - Casa - Estepona

550.000€

Estepona

Casa

 4

 1

 152 m2

 4409 m2

Finca en Estepona: tranquilidad, amplitud y vistas al mar. Descubre esta encantadora finca de 4409 m² ubicada a solo 2,5 km del centro de Estepona, ideal para quienes buscan un refugio en plena naturaleza sin renunciar a la cercanía de la ciudad. La propiedad dispone de una acogedora casa de 4 dormitorios y 1 baño, con aproximadamente 150 m² construidos. Ha sido renovada recientemente, incluyendo suelos nuevos, y ofrece la posibilidad de adaptarla fácilmente a tus necesidades o proyectos personales. Rodeada de un entorno natural privilegiado, la vivienda cuenta con una piscina nueva desde la que podrás relajarte y disfrutar de espectaculares vistas al mar y al campo. El terreno está sembrado con una gran variedad de árboles frutales —higueras, caquis, aguacates y naranjos— que aportan frescura y color a este auténtico oasis de tranquilidad. Una propiedad perfecta para familias, amantes de la naturaleza o quienes sueñan con un estilo de vida sereno y natural en la Costa del Sol. No dejes pasar la oportunidad de vivir en un lugar donde privacidad, naturaleza y confort se combinan en perfecta armonía.

Posición <ul style="list-style-type: none">✓ Campo✓ Cerca de Tiendas✓ Cerca del Mar✓ Cerca de Ciudad✓ Cerca de Colegios✓ Cerca de los Bosques✓ Cerca de Marina	Orientación <ul style="list-style-type: none">✓ Sur	Estado <ul style="list-style-type: none">✓ Buen✓ Requiere Restauración	Piscina <ul style="list-style-type: none">✓ Privada
Vistas <ul style="list-style-type: none">✓ Mar✓ Montaña✓ Campo✓ Piscina✓ Patio✓ Bosques	Características <ul style="list-style-type: none">✓ Terraza Cubierta✓ Terraza Privada✓ Trastero✓ Lavadero	Muebles <ul style="list-style-type: none">✓ Sin Amueblar	Cocina <ul style="list-style-type: none">✓ No Equipada
Jardín <ul style="list-style-type: none">✓ Privado	Seguridad <ul style="list-style-type: none">✓ Recinto Cerrado	Aparcamiento <ul style="list-style-type: none">✓ Privado	Servicios Públicos <ul style="list-style-type: none">✓ Electricidad✓ Agua Potable
Categoría <ul style="list-style-type: none">✓ Inversion			





















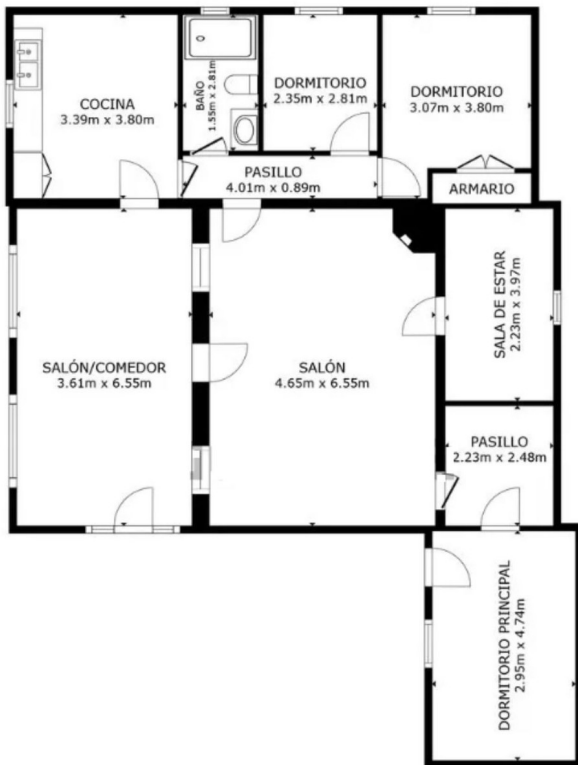

PLANTA

ÁREA INTERNA BRUTA
 PLANTA 129.2 m²
 TOTAL : 129.2 m²

LOS TAMAÑOS Y LAS DIMENSIONES SON APROXIMADAS Y PUEDEN VARIAR EN ALGUNOS CASOS.



























