Ventas - Apartamento - Torrequebrada

425.000€

Torrequebrada **Apartamento**

 **2**  **1**  **80 m2**

Magnífico apartamento en Benalmádena Costa, ubicado en una de las mejores urbanizaciones de Torrequebrada. La vivienda consta de 2 dormitorios, 1 baño completo, amplio salón-comedor, cocina, terraza con orientación sur y vistas al mar. La urbanización ofrece preciosos jardines con vistas al campo de golf, dos piscinas comunitarias, gimnasio, aparcamiento cubierto privado y zonas comunes. El apartamento se encuentra en la primera planta del edificio, con ascensor desde el aparcamiento, lo que facilita su acceso. Se vende con dos amplias plazas de aparcamiento cubiertas. La urbanización cuenta con la ventaja de tener en sus inmediaciones multitud de servicios, como el Colegio Internacional de Benalmádena, la playa, varios campos de golf, hospitales privados de primer nivel, diferentes líneas de autobús, paradas de taxi, estación de tren, farmacias, parques infantiles, una amplia variedad de restaurantes y un gran centro comercial, entre otros.Con fácil acceso a la A-7 y la N-340, ofrece una ubicación estratégica y privilegiada en la Costa del Sol. Una vivienda ideal tanto para quienes desean disfrutar de la tranquilidad de una zona bien comunicada como para inversores que buscan una alta rentabilidad, ya que se trata de una de las zonas más cotizadas de toda la provincia de Málaga .¡La posibilidad de comprar un segundo apartamento justo al lado suena como una oportunidad interesante! Podría ser una excelente opción para aquellos que buscan invertir en bienes raíces o ampliar su propiedad. Ventajas de Comprar un Segundo Apartamento - Inversión inmobiliaria: Un segundo apartamento puede generar ingresos por alquiler o aumentar el valor de la propiedad en el futuro. - Privacidad y flexibilidad: Tener dos apartamentos contiguos puede ofrecer más privacidad y flexibilidad para los propietarios o inquilinos. - Posibilidad de reforma: Se podría considerar reformar ambos apartamentos para crear un espacio más grande y lujoso. Y que en cumplimiento del Decreto de la Junta de Andalucía 218/2005 del 11 de Octubre, se informa que los gastos de notario, registro, ITP y otros gastos inherentes a la compraventa no están incluidos en el precio. La información facilitada es orientativa, no tiene carácter vinculante y carece de valor contractual. La oferta queda sujeta a errores, cambios de precio, disponibilidad y/o retirada del mercado sin aviso previo. Dicha información puede haber sufrido modificaciones que aún no han sido incorporadas. Le sugerimos se ponga en contacto con la empresa para obtener los últimos datos y/o confirmar los aquí expuesto

Orientación
- ✔ Orientación Oeste

Estado
- ✔ Regular estado de conservación

Piscina
- ✔ Piscina Comunitaria

Climatización
- ✔ Calefacción Central.

Caracteristicas
- ✔ Ascensor
- ✔ Terraza Privada
- ✔ Gimnasio
- ✔ Suelo de Madera

Muebles
- ✔ Parcialmente Amueblada

Cocina
- ✔ Cocina Equipada

Aparcamiento
- ✔ Garaje

Servicios Públicos
- ✔ Agua Potable




idealista














idealista

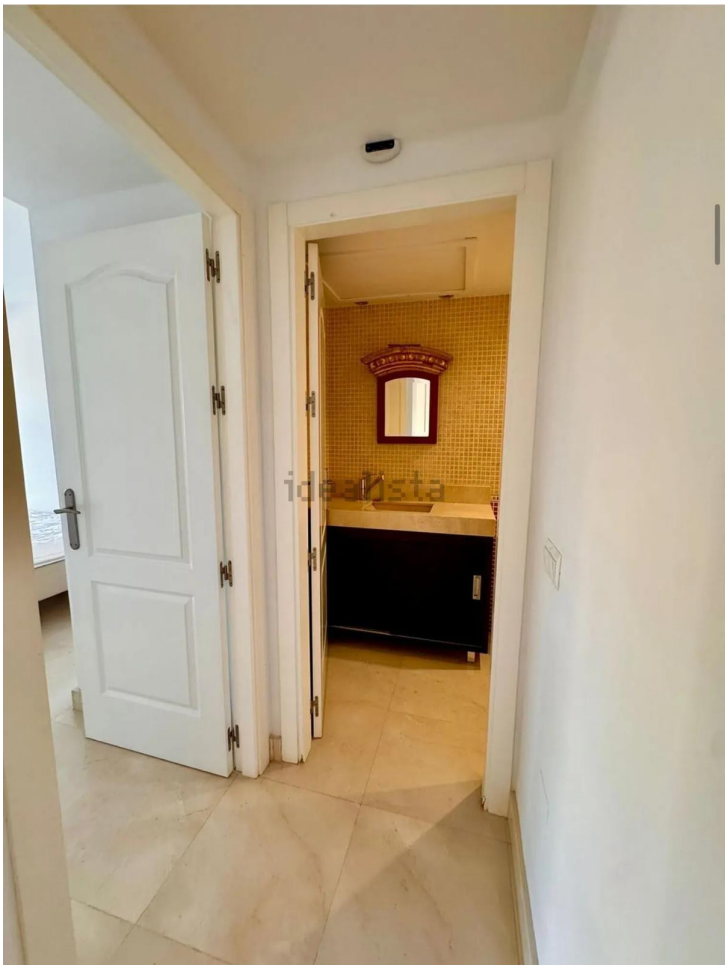
idealista


idealista


idealista






idealista

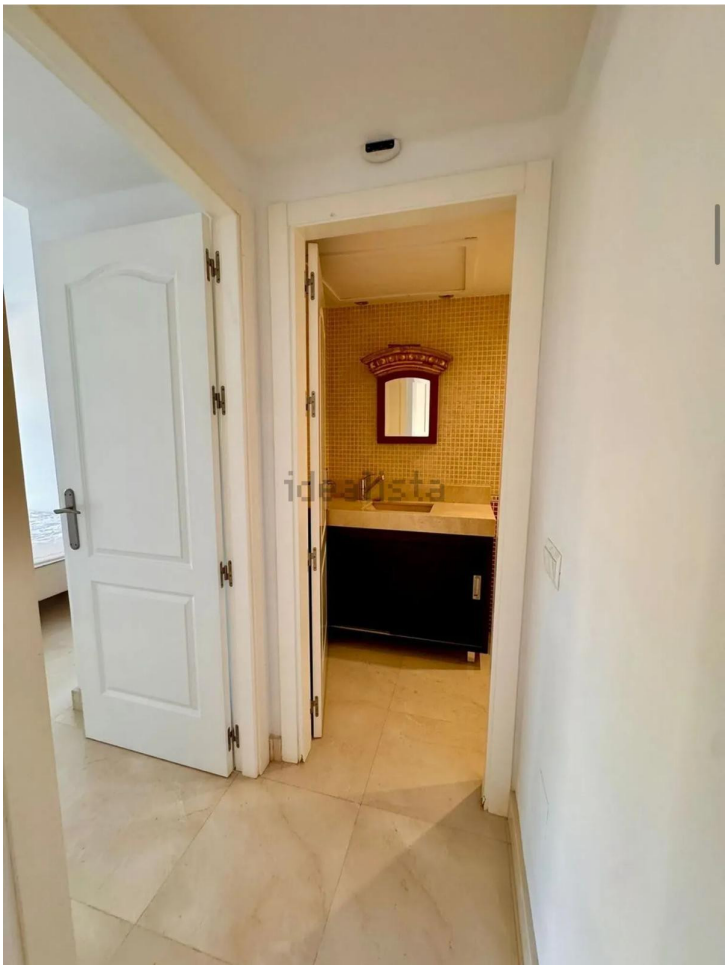
idealista


idealista


idealista








idealista














idealista


HORARIO DEL GYM
De 07:00 h.
a 23:00 h.
idealista




idealista


idealista
B4
20
B4
19
B4
18




ZIVA


BH
RC12
Flex System


HORARIO DEL GYM
De 07:00 h.
a 23:00 h.

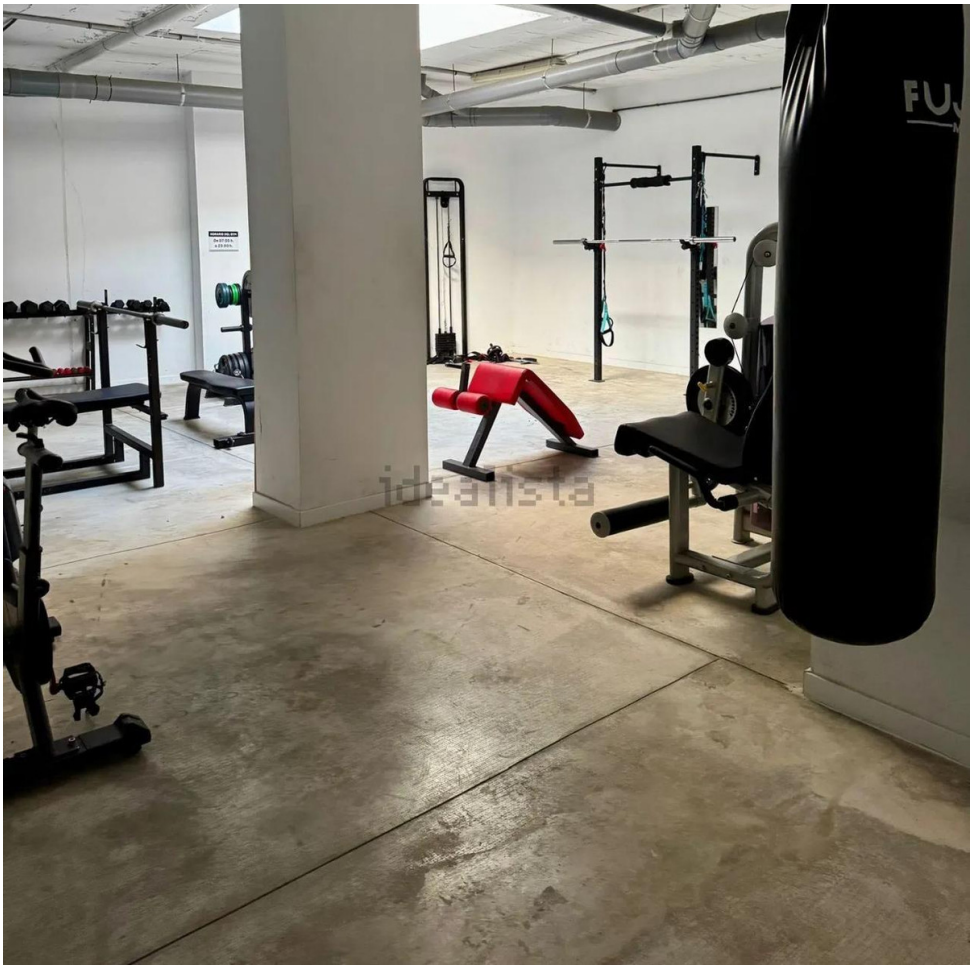




idealista