Ventas - Apartamento - Mijas Golf

339.750€

Mijas Golf **Apartamento**

Comunidad: 1,392 EUR / año **IBI: 500 EUR / año**

 **2**  **2**  **120 m2**

Apartamento Planta Baja, Mijas Golf, Costa del Sol. 2 Dormitorios, 2 Baños, Construidos 120 m². Posición : Cerca de Golf, Urbanización. Estado : Excelente. Piscina : Comunitaria. Caracteristicas : Armarios Empotrados, Cerca de Transporte, Terraza Privada, Doble acristalamiento. Cocina : Equipada. Aparcamiento : Privado. Categoría : Golf, Inversion, Reducido.

Posición
- ✔ Cerca de Golf
- ✔ Urbanización

Estado
- ✔ Excelente estado de conservación

Piscina
- ✔ Piscina Comunitaria

Caracteristicas
- ✔ Armarios Empotrados
- ✔ Cerca de Transporte
- ✔ Terraza Privada
- ✔ Doble acristalamiento

Cocina
- ✔ Cocina Equipada

Aparcamiento
- ✔ Párking Privado

Categoría
- ✔ Golf
- ✔ Inversion
- ✔ Reducido











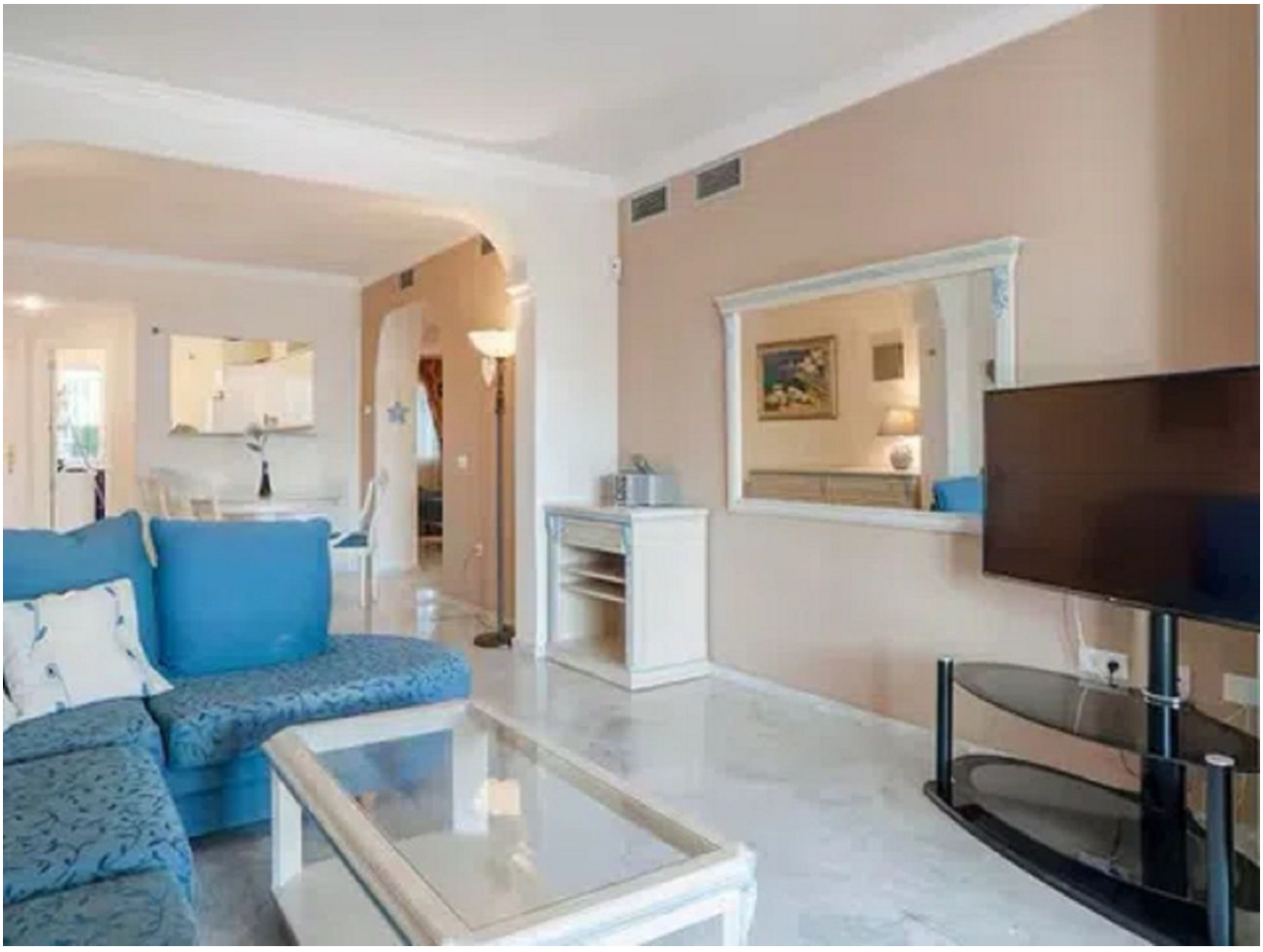


LAS GOLONDRINAS













