Ventas - Apartamento - Fuengirola

529.000€

Fuengirola **Apartamento**

Comunidad: 1,272 EUR / año **IBI: 450 EUR / año** **Basura: 53 EUR / año**

 **3**

 **3**

 **100 m2**

Piso en venta en Torreblanca con terraza y vistas al mar Exclusivo apartamento en Torreblanca, ubicado en una primera planta con altura real de segunda, lo que aporta mayor privacidad y luminosidad. Una vivienda que destaca por su amplitud, su excelente distribución y sus vistas al mar, en una de las zonas residenciales más demandadas de Fuengirola. La propiedad cuenta con aproximadamente 90 m² de vivienda, además de un lavadero independiente de unos 20 m² y una espectacular terraza de 25 m², ideal para disfrutar del sol de tarde gracias a su orientación oeste y a sus agradables vistas al Mediterráneo. El interior se distribuye en 3 dormitorios, todos con armarios empotrados y revestidos, 2 baños completos (uno de ellos en suite) y 1 aseo adicional, ofreciendo comodidad tanto para familias como para quienes buscan espacio extra. La cocina es independiente y totalmente equipada, pensada para un uso práctico y funcional en el día a día. La vivienda dispone además de chimenea y aire acondicionado centralizado, creando un ambiente acogedor durante todo el año. Incluye plaza de garaje privada y trastero, un valor añadido imprescindible en la zona. Una propiedad ideal tanto como residencia habitual o segunda Vivienda, que combina ubicación, espacio, vistas y confort en la Costa del Sol.

Posición
- ✔ Lado de la Playa
- ✔ Cerca de Cuidad
- ✔ Cerca de Marina
- ✔ Urbanización

Orientación
- ✔ Orientación Oeste

Estado
- ✔ Excelente estado de conservación

Piscina
- ✔ Piscina Comunitaria

Climatización
- ✔ Calefacción Central.
- ✔ Chimenea
- ✔ Suelo Radiante
- ✔ Baño

Vistas
- ✔ Vistas al Mar
- ✔ Vistas a Montaña
- ✔ Vistas a Bosques

Caracteristicas
- ✔ Terraza Cubierta
- ✔ Ascensor
- ✔ Armarios Empotrados
- ✔ Cerca de Transporte
- ✔ Terraza Privada
- ✔ WiFi
- ✔ Paddle Tenis
- ✔ Trastero - Almacén
- ✔ Lavadero
- ✔ Baño En-Suite
- ✔ Suelos de Mármol
- ✔ Doble acristalamiento
- ✔ Servicio de Autobuses
- ✔ Fibra óptica

Muebles
- ✔ Completamente Amueblada

Cocina
- ✔ Cocina Equipada

Jardin
- ✔ Jardín Comunitario

Seguridad
- ✔ Recinto Cerrado

Aparcamiento
- ✔ Párking Subterráneo
- ✔ Párking Privado

Servicios Públicos
- ✔ Electricidad
- ✔ Agua Potable

Categoría
- ✔ Ganga










UNION HOTEL

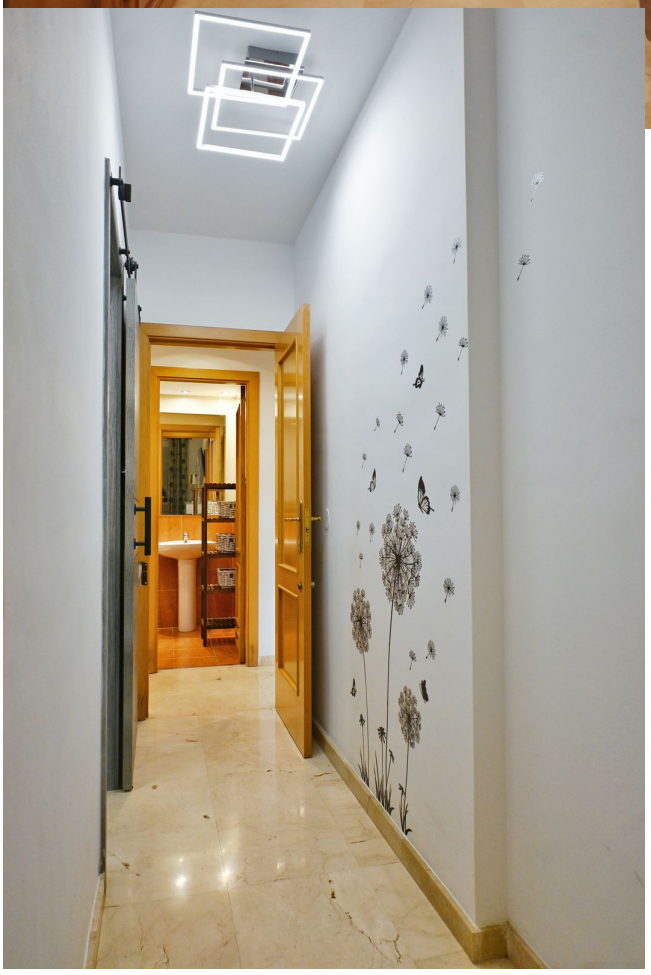
















BOSC






12
UNION HOTEL







