Ventas - Comercial - Estepona

350.000€

Estepona **Comercial**

1 **110 m2**

Local comercial en venta en el centro de Estepona, dispone de 100 metros cuadrados con varias salas con cocina industrial y cuarto frio con nevera, tiene licencia de cocina de comida para llevar y de cocedero de mariscos y molusco por la Junta de Andalucía, actualmente tiene todas la licencias en vigor ,el local está distribuido en varias salas y con un despacho como tienda y cristalera a la calle, en una calle muy transitada por viandantes

Posición
✔ Ciudad

Climatización
✔ Aire Acondicionado




COCINADOS CASEROS
RACIONES DE 1/2 KILO


"INFORMACIÓN ALERGENOS"
tany


Coca-Cola
Lenjarón


PULEVA
PULEVA
SANTA CRISTINA
Lenjarón















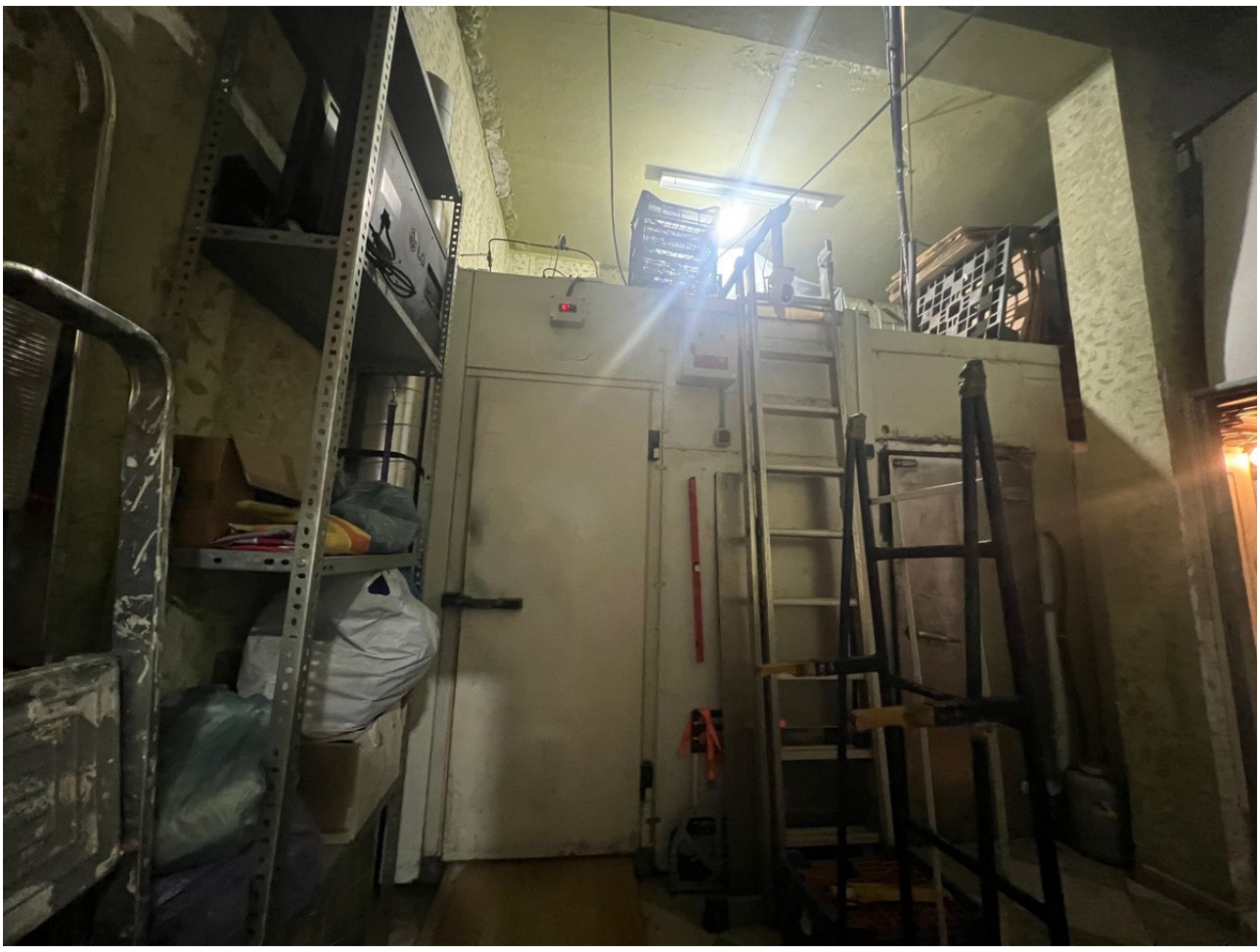








Cruzcampo
BOSCH

