Ventas - Apartamento - Benalmadena Pueblo

342.000€

Benalmadena Pueblo **Apartamento**

Comunidad: 840 EUR / año **IBI: 576 EUR / año** **Basura: 172 EUR / año**

 **2**

 **1**

 **107 m2**

Le presentamos esta exclusiva propiedad: apartamento reformado de 2 dormitorios con vistas al mar y licencia turística en el encantador Benalmádena Pueblo. Descubra un apartamento de alta gama, bellamente reformado, en el corazón de Benalmádena Pueblo, que ofrece una comodidad inigualable y un confort moderno. Ubicada a pie de calle, esta vivienda combina encanto, calidad y practicidad. Características principales: 2 dormitorios con armarios empotrados 1 baño moderno Luminoso salón con cocina americana totalmente equipada Recientemente reformado con excelentes acabados Vistas al mar desde la cocina y uno de los dormitorios Aire acondicionado frío/calor Totalmente amueblado con electrodomésticos incluidos Trastero Licencia turística, ideal para inversión Excelente ubicación cerca de tiendas, restaurantes y atracciones Ascensor en el edificio Fácil acceso a nivel desde la calle Una vivienda perfecta para vivir, para vacaciones o para invertir en alquiler, que combina mejoras modernas con el auténtico encanto de Benalmádena Pueblo. Póngase en contacto con nosotros para obtener más información o concertar una visita.

Posición
- ✔ Cerca de Tiendas
- ✔ Cerca de Cuidad
- ✔ Cerca de Colegios

Orientación
- ✔ Orientación Sur

Estado
- ✔ Reformado Recientemente

Climatización
- ✔ Aire Acondicionado

Vistas
- ✔ Vistas al Mar
- ✔ Vistas Urbanas

Caracteristicas
- ✔ Ascensor
- ✔ Armarios Empotrados
- ✔ Cerca de Transporte
- ✔ Trastero - Almacén
- ✔ Fibra óptica

Muebles
- ✔ Completamente Amueblada

Cocina
- ✔ Cocina Comedor































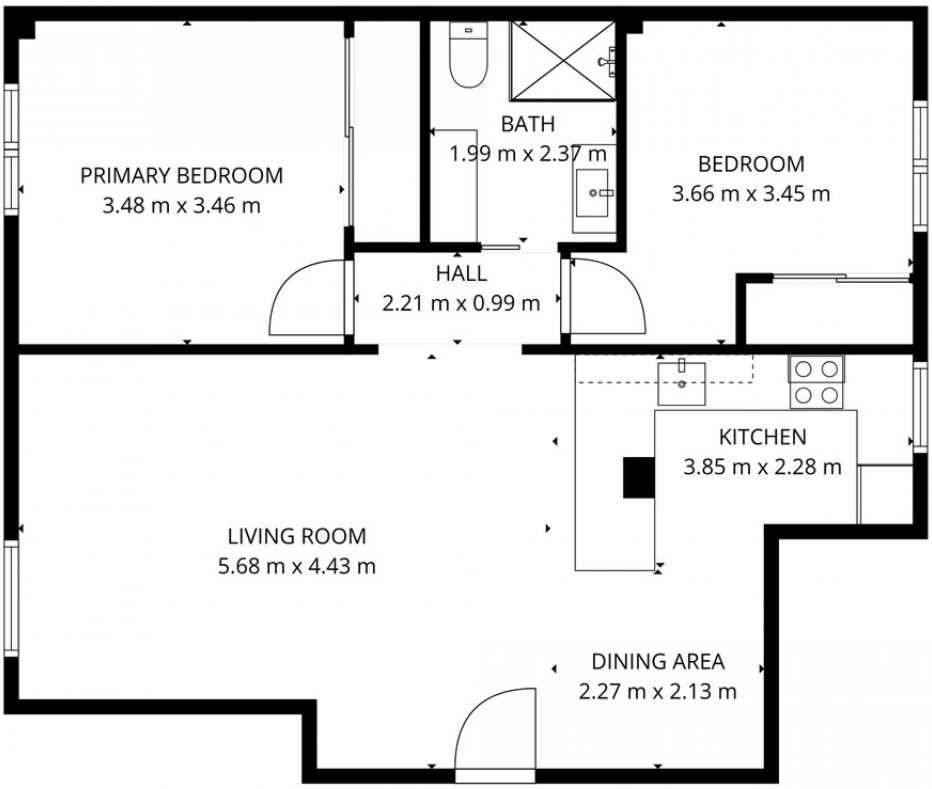

TOTAL: 70 m2
1st floor: 70 m2
EXCLUDED AREAS: WALLS: 5 m2

FLOOR PLAN CREATED BY CUBICASA APP. MEASUREMENTS DEEMED HIGHLY RELIABLE BUT NOT GUARANTEED.