Ventas - Apartamento - Bel Air

525.000€

Bel Air **Apartamento**

 **2**  **2**  **97 m2**

Este luminoso piso sin amueblar de 2 dormitorios combina una distribución práctica con unas vistas tranquilas a las zonas verdes comunitarias y un vista lejana al mar desde la terraza. La cocina instalada está equipada con electrodomésticos Bosch, además de lavadora y termo. El almacenaje es sencillo gracias a los armarios empotrados, y en el precio se incluye una plaza de garaje subterránea y un trastero. El complejo consta de 6 bloques de 3 plantas cada uno. Es una urbanización cerrada y segura con zonas comunes diseñadas para disfrutar al máximo del tiempo de ocio con familia y amigos. Los residentes disfrutan de piscina, gimnasio y un salón/sala social gourmet con Wi-Fi, ideal para teletrabajo o para recibir invitados. Puntos destacados: •2 dormitorios · 2 baños — dormitorio principal en suite con ducha y baño familiar con bañera •Cocina amueblada y equipada con Bosch; lavadora y termo instalados •Armarios empotrados; terraza privada; vistas lejanas al mar •Acabado con puertas y baños completos, suelos de baldosa, aire acondicionado central, ventanas con doble acristalamiento y cerraduras de alta calidad •Plaza de garaje subterránea + trastero incluidos •Comunidad: piscina, gimnasio, sala social/gourmet con Wi-Fi, zonas verdes para pasear •Lidl, un gran supermercado, está justo al lado. Apartamento Planta Media, Bel Air, Costa del Sol. 2 Dormitorios, 2 Baños, Construidos 97 m², Terraza 40 m². Posición : Cerca de Golf, Urbanización. Orientación : Sur. Estado : Excelente. Piscina : Comunitaria, Piscina de Niños. Climatización : Aire Acondicionado, A/A Caliente, A/A Frio. Vistas : Jardín. Caracteristicas : Terraza Cubierta, Ascensor, Armarios Empotrados, Cerca de Transporte, Terraza Privada, WiFi, Gimnasio, Sala de Juegos, Trastero, Baño En-Suite, Acceso para personas con movilidad reducida, Suelos de Mármol, Doble acristalamiento, Cerca de una Iglesia, Fibra óptica. Muebles : Sin Amueblar. Cocina : Equipada. Jardin : Comunitario. Aparcamiento : Subterráneo, Garaje, Cubierto, Privado. Categoría : Reventa.

Posición
- ✔ Cerca de Golf
- ✔ Urbanización

Orientación
- ✔ Orientación Sur

Estado
- ✔ Excelente estado de conservación

Piscina
- ✔ Piscina Comunitaria
- ✔ Piscina de Niños

Climatización
- ✔ Aire Acondicionado
- ✔ A/A Caliente
- ✔ A/A Frio

Vistas
- ✔ Vistas a Jardín

Caracteristicas
- ✔ Terraza Cubierta
- ✔ Ascensor
- ✔ Armarios Empotrados
- ✔ Cerca de Transporte
- ✔ Terraza Privada
- ✔ WiFi
- ✔ Gimnasio
- ✔ Sala de Juegos
- ✔ Trastero - Almacén
- ✔ Baño En-Suite
- ✔ Acceso para minusválidos
- ✔ Suelos de Mármol
- ✔ Doble acristalamiento
- ✔ Cerca de una Iglesia
- ✔ Fibra óptica

Muebles
- ✔ Sin Amueblar

Cocina
- ✔ Cocina Equipada

Jardin
- ✔ Jardín Comunitario

Aparcamiento
- ✔ Párking Subterráneo
- ✔ Garaje
- ✔ Párking Cubierto
- ✔ Párking Privado

Categoría
- ✔ Reventa

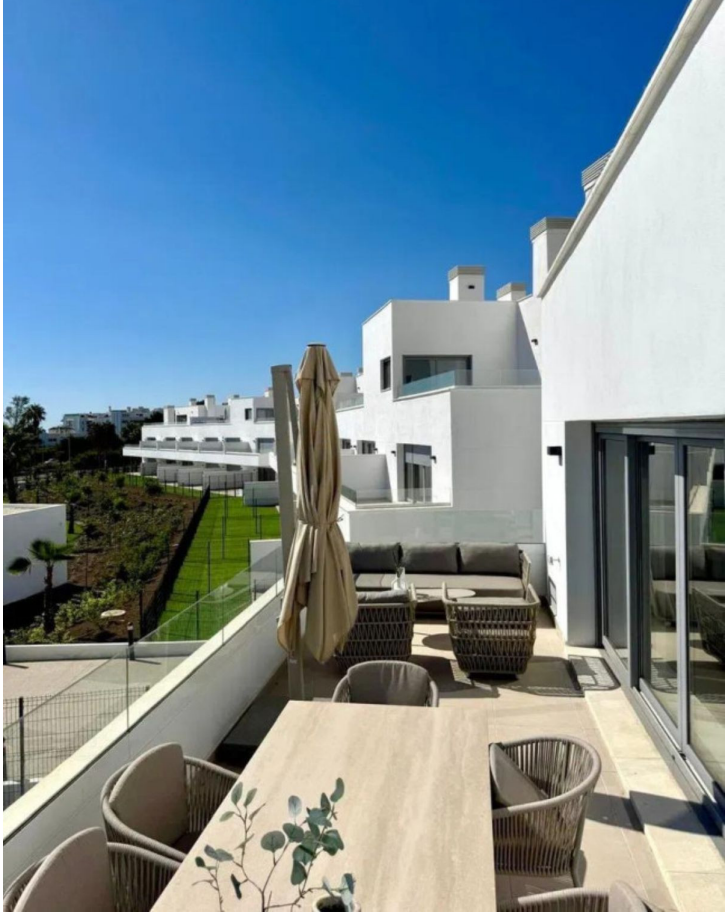
















Gimnasio
Sala social
Piscina
Portales 1 al 12
Portales 13 al 15
Portales 16 al 18






07





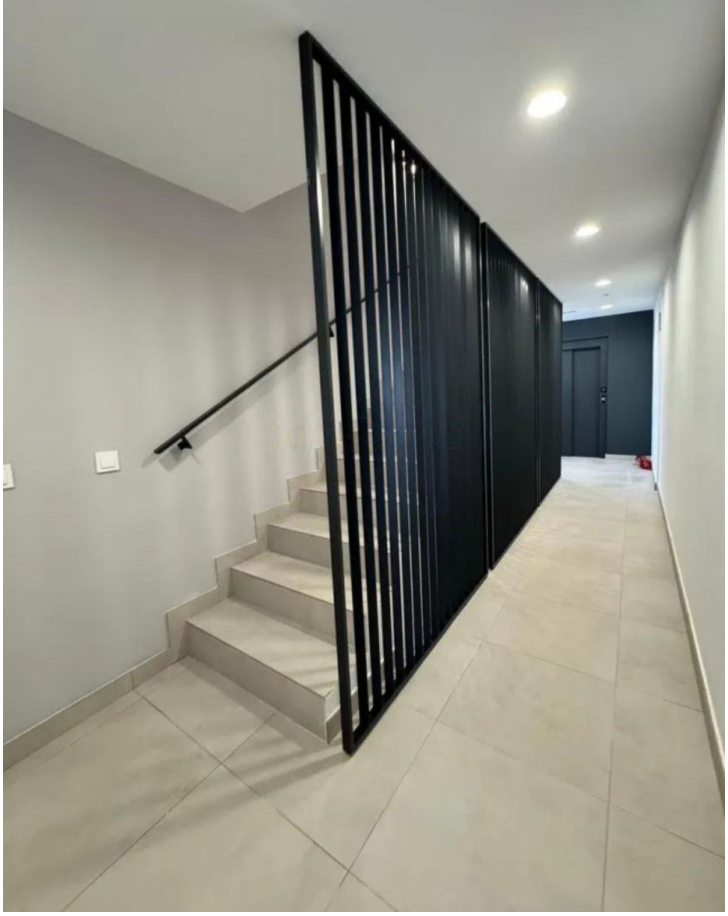




















NO UTILIZAR EN
CASO DE INCENDIO





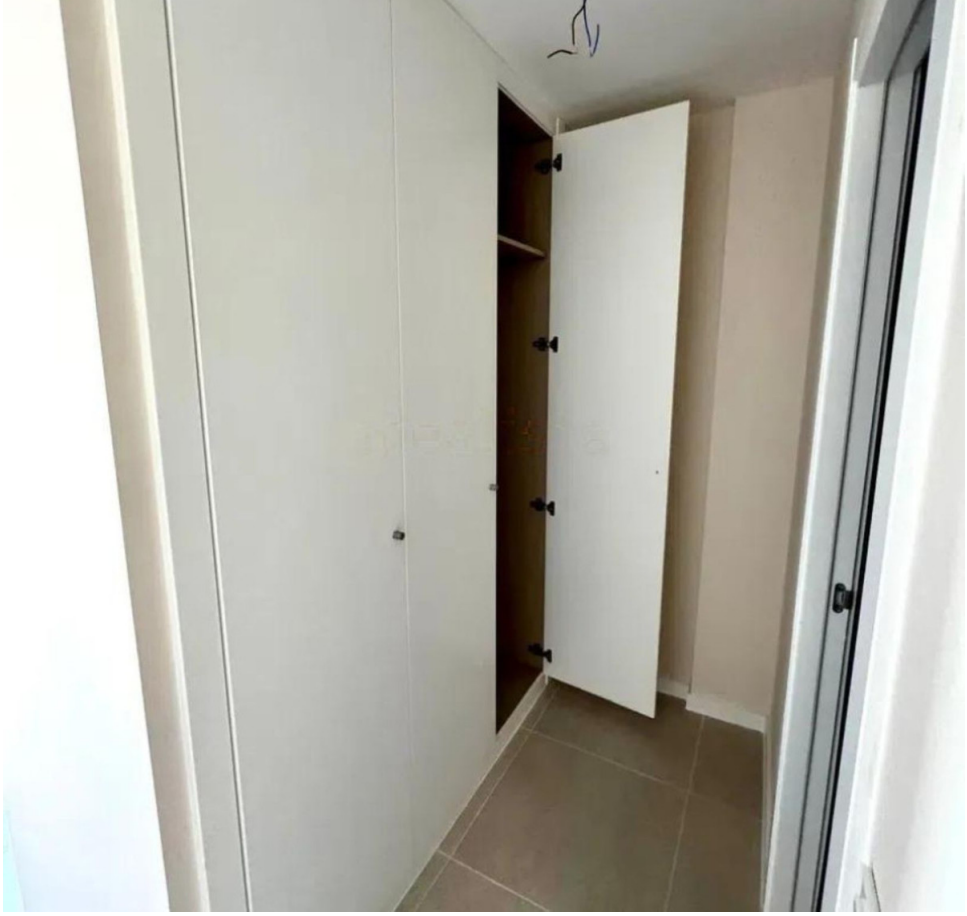



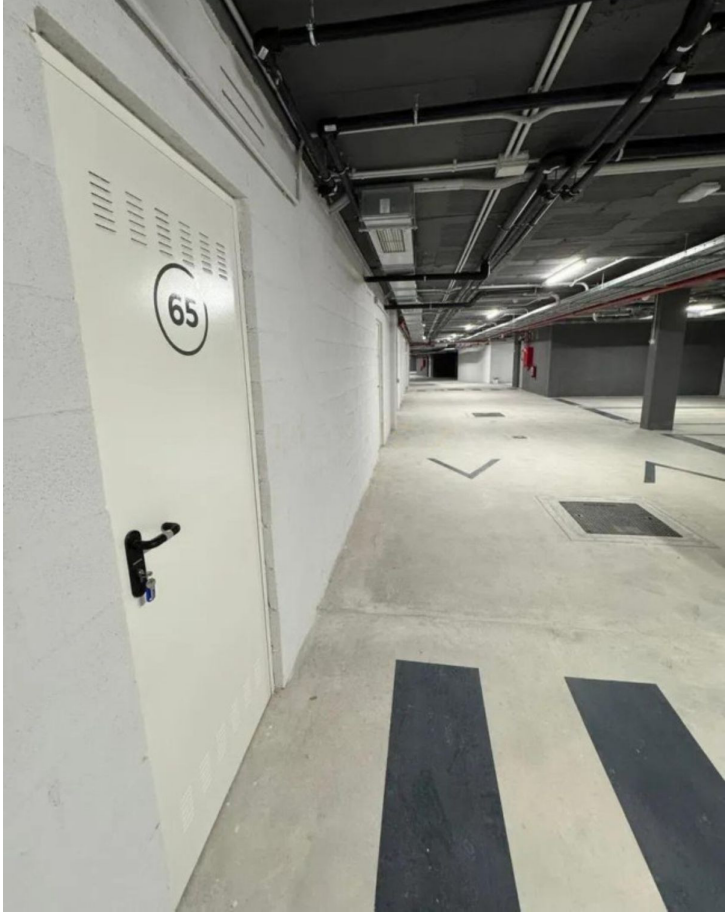
65







