Ventas - Terreno - Benalmadena

350.000€

Benalmadena **Terreno**



642 m2

SE VENDE PARCELA EXCLUSIVA EN SANTANGELO – BENALMÁDENA Ideal para vivienda unifamiliar | Zona residencial de alto nivel Oportunidad única de adquirir una parcela urbana en la prestigiosa zona de Santangelo Norte, una de las áreas más demandadas y tranquilas de Benalmádena, perfecta tanto para construir la vivienda de tus sueños como para invertir con alta proyección de revalorización. Ubicación privilegiada Situada en un entorno residencial exclusivo, rodeado de naturaleza, villas de alto nivel y con excelentes conexiones. A pocos minutos de la costa, servicios, colegios, acceso a autovía y del centro urbano. Parcela urbana Superficie: 624 m² Uso: Vivienda unifamiliar Zona consolidada y muy demandada Ideal para proyecto de vivienda independiente de alto standing Ideal para: Cliente final que busca tranquilidad, privacidad y calidad de vida Inversor que desea desarrollar una vivienda en una zona premium con alta demanda y rentabilidad futura Entorno exclusivo, vistas despejadas y máxima privacidad, en una de las urbanizaciones con mayor prestigio de la Costa del Sol. Solicita más información y no dejes pasar esta oportunidad única en Santangelo.

Categoría

- ✔ Ganga
- ✔ Barato
- ✔ Urge venta
- ✔ Inversion
- ✔ Lujo











TOPOGRÁFICO MODIFICADO

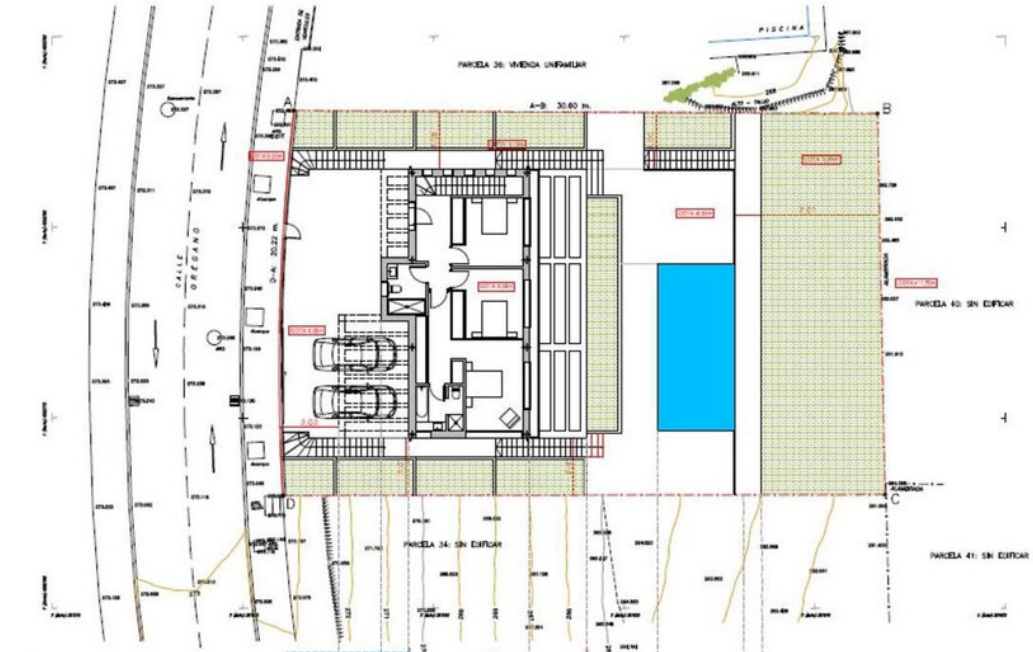

SECCIÓN DE ASENTAMIENTO EN TERRENO

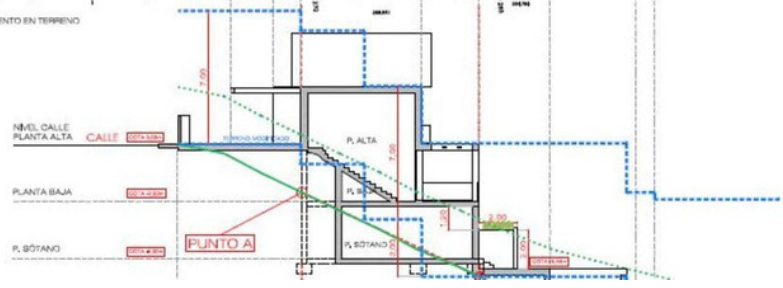

INFORMACIÓN CARTOGRÁFICA

1. ELIPSOIDE INTERNACIONAL
2. SISTEMA DE REFERENCIA: E,T,R,S,89
3. PROYECCIÓN CARTOGRÁFICA: UTM, USO 30
4. ALTITUD ORTOMÉTRICA: GEOIDE EGM8, IGN
5. ESTACIÓN PERMANENTE: IGN

NOTAS TOPOGRÁFICAS:

1. LAS LINDES CONSIDERADAS HAN SIDO INDICADAS POR LA PARTE ENCARGA
2. NUMERACIÓN DE CUADRÍCULA: SISTEMA UTM
3. ORIENTACIÓN NORTE GEOGRÁFICO
4. SISTEMA ANGULAR: RADIANES PLANOS
5. FORMATO A1 SEGÚN NORMA ISO 216 – DIN 476

SIMBOLOGÍA:

- LINDE (TRANSPARENTE)
- LINDE (FÍSICA)
- ALAMBRADA - TELA METÁLICA
- MUROS - CERRAMIENTO
- BORDILLO

