Ventas - Apartamento - Marbella

498.000€

Marbella **Apartamento**

 **2**  **1**  **110 m2**

Gran piso en el centro de Marbella. A pocos metros de Ricardo Soriano y cerca de la playa. Con todos los servicios, restaurantes y tiendas cerca. Tiene un hall de entrada, gran salón con acceso a la terraza, cocina, lavadero, dos dormitorios y un baño. Existe la posibilidad de alquilar una plaza de garaje a parte en el mismo edificio. El piso se encuentra en la planta más alta del edificio y tiene un solo vecino.

Posición
- ✔ Ciudad
- ✔ Área Comercial
- ✔ Cerca de Tiendas
- ✔ Cerca del Mar

Orientación
- ✔ Orientación Oeste

Estado
- ✔ Buen estado de conservación

Vistas
- ✔ Vistas a Calle

Caracteristicas
- ✔ Ascensor
- ✔ Armarios Empotrados
- ✔ Lavadero

Muebles
- ✔ Completamente Amueblada













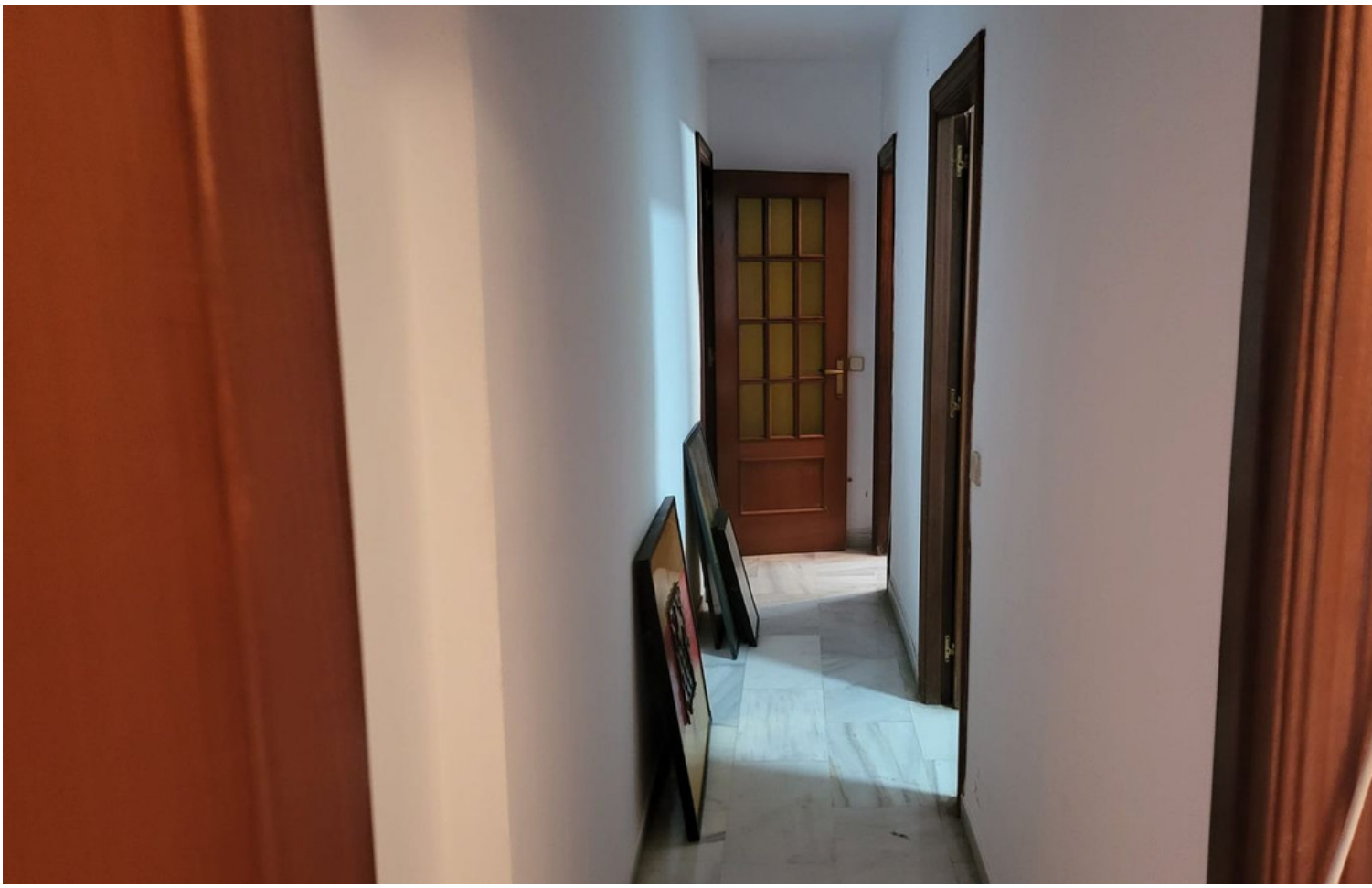












B

