Ventas - Apartamento - Campo Mijas

655.000€

Campo Mijas **Apartamento**

3 **2** **124 m2**

Descubre este exclusivo ático situado en Mijas Costa, en un enclave privilegiado junto al campo de golf Calanova Golf Club, uno de los más reconocidos de la Costa del Sol. La vivienda se encuentra en una urbanización elevada, lo que permite disfrutar de impresionantes vistas al mar y a la montaña, en una zona amplia, tranquila y rodeada de naturaleza. Esta propiedad cuenta con 3 dormitorios y 2 baños completos, distribuidos en un espacio moderno y funcional, ideal tanto como residencia habitual como segunda vivienda. Uno de sus grandes atractivos es su fantástica zona exterior privada: una terraza de aproximadamente 20 m2 en la planta principal, perfecta para relajarse o disfrutar de comidas al aire libre. Además, el ático dispone de un espectacular solárium privado de unos 60 m2 en la planta superior, desde donde se pueden contemplar vistas panorámicas de 360 grados al mar, la montaña y el entorno natural, un espacio ideal para tomar el sol, crear una zona chill-out o disfrutar de inolvidables atardeceres en la Costa del Sol. La vivienda ha sido construida con materiales de primeras calidades. Dispone de suelos porcelánicos de alta gama, cocina totalmente equipada con los últimos modelos de electrodomésticos y acabados contemporáneos que combinan diseño, funcionalidad y comodidad. Las zonas comunes de la urbanización están diseñadas para ofrecer el máximo confort y bienestar: amplios jardines, varias piscinas, un gimnasio completamente equipado, sauna y un moderno circuito de duchas, todo ello en un entorno privado y seguro. Además, la propiedad incluye una plaza de garaje, lo que añade funcionalidad y comodidad al día a día. Esta es una excelente oportunidad para quienes buscan una vivienda de calidad en un entorno natural, tranquilo y con todos los servicios a mano, a pocos minutos en coche de la playa, comercios y de los principales puntos de interés de la Costa del Sol. Contáctanos hoy mismo para más información o para concertar una visita. Vive el estilo de vida que mereces, en un lugar que lo tiene todo. Le informamos que nuestros honorarios de agencia ya están incluidos en el precio de venta, por lo que no tendrá que pagar gastos de gestión ni de asesoramiento inmobiliario. En cumplimiento del Decreto 218/2005 de la Junta de Andalucía, de 11 de octubre, le informamos que los gastos notariales, registrales, de transmisión patrimonial (ITP) y demás gastos inherentes a la venta no están incluidos en el precio. La información proporcionada es solo orientativa, no vinculante y no tiene valor contractual. La oferta está sujeta a errores, cambios de precio, disponibilidad y/o retirada del mercado sin previo aviso. Esta información puede haber sido modificada, pero aún no se ha incorporado. Le sugerimos que contacte con la empresa para obtener la información más reciente y/o confirmar la información aquí proporcionada.

Orientación
- ✔ Orientación Oeste

Estado
- ✔ Excelente estado de conservación

Piscina
- ✔ Piscina Comunitaria

Climatización
- ✔ Aire Acondicionado
- ✔ Calefacción Central.

Caracteristicas
- ✔ Ascensor
- ✔ Terraza Privada
- ✔ Gimnasio
- ✔ Sauna
- ✔ Trastero - Almacén
- ✔ Acceso para minusválidos

Muebles
- ✔ Parcialmente Amueblada

Cocina
- ✔ Cocina Equipada

Aparcamiento
- ✔ Garaje























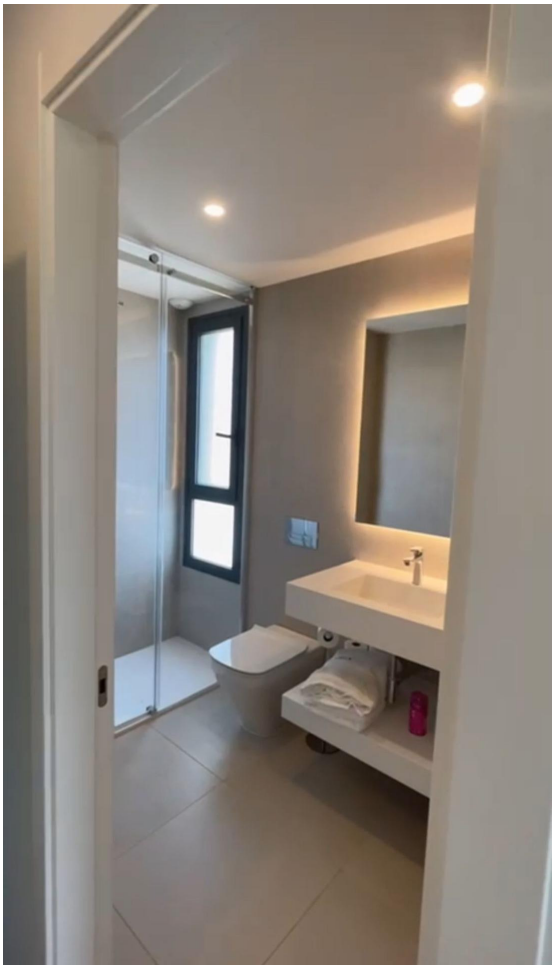

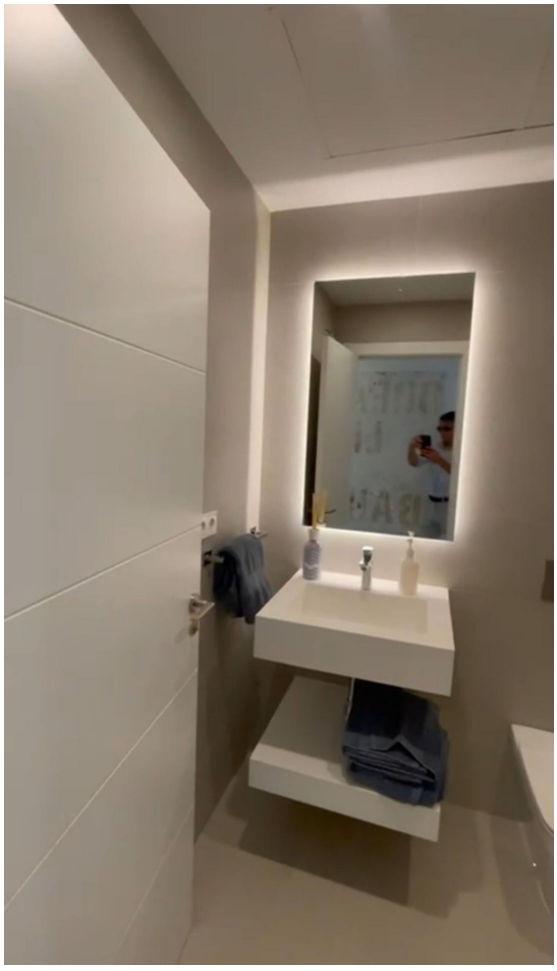

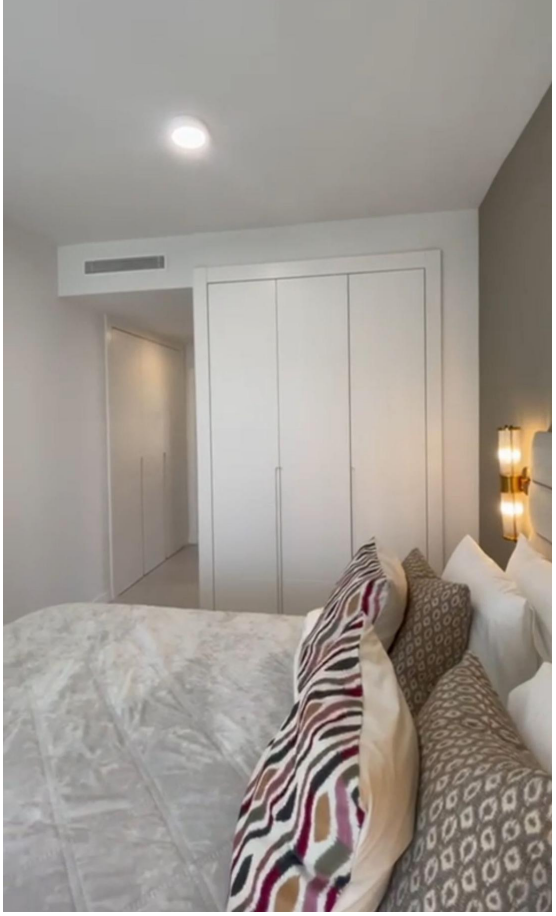





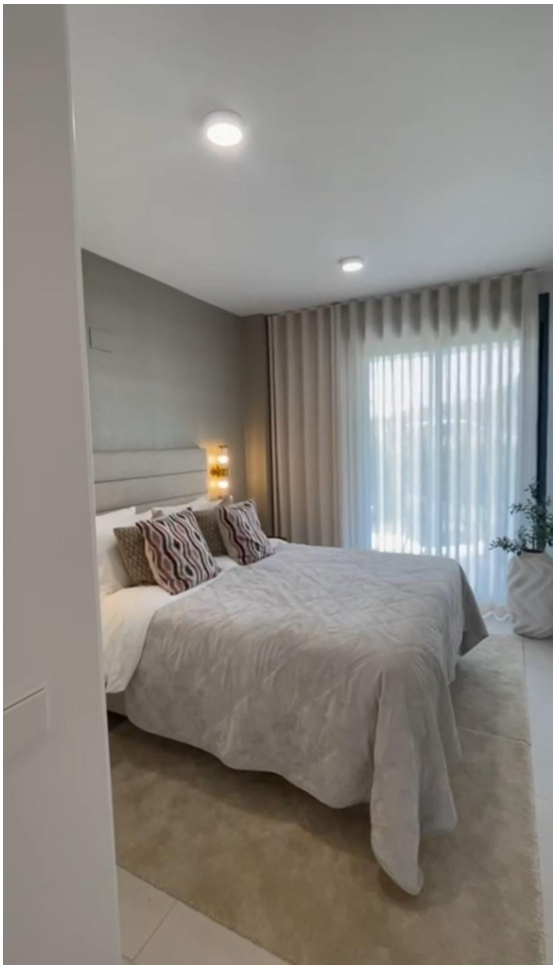

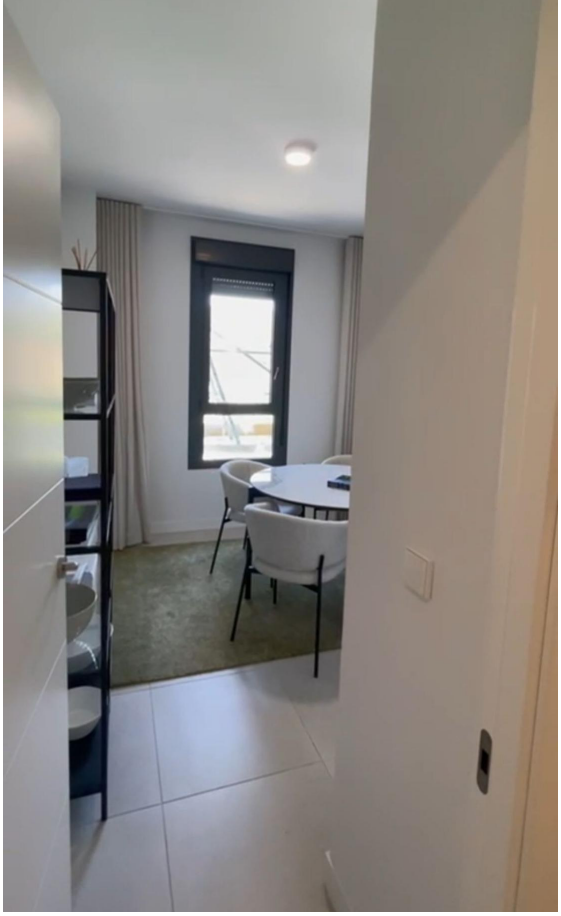

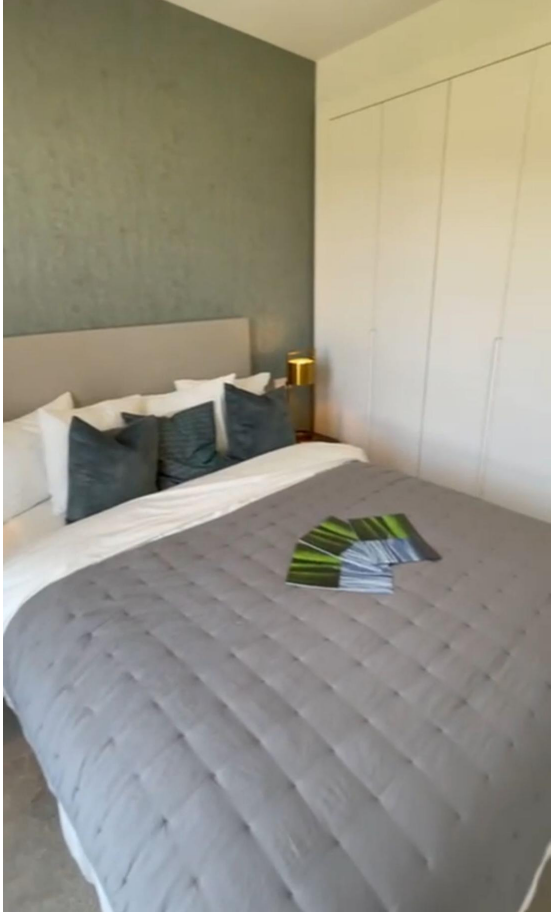

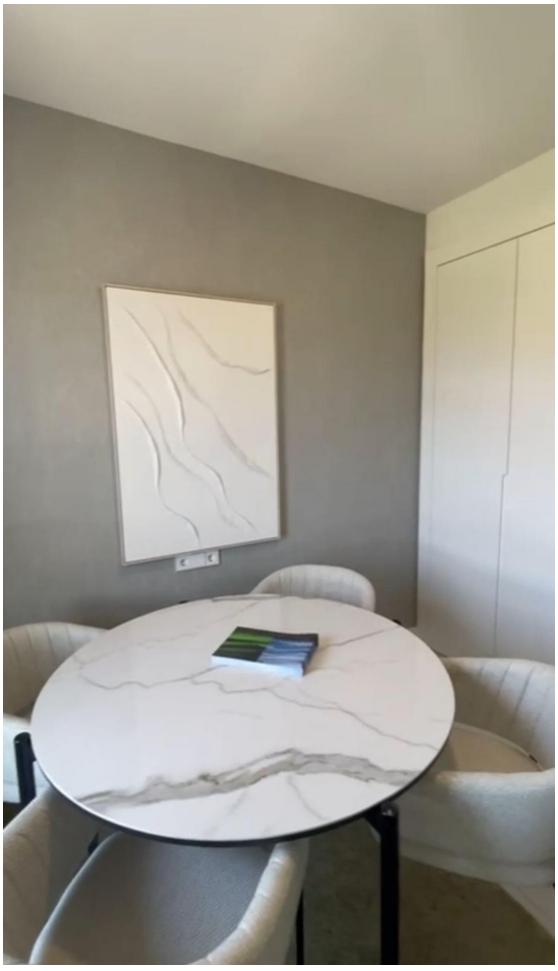


Bahía







