Ventas - Apartamento - Benahavís

645.000€

Benahavís **Apartamento**

Comunidad: 3,372 EUR / año **IBI: 454 EUR / año** **Basura: 18 EUR / año**

 **3**

 **2**

 **141 m2**

Este magnífico apartamento de 3 dormitorios, completamente renovado y en venta en Eagles Village, La Quinta, ofrece la combinación perfecta entre confort moderno y entorno natural, en una de las zonas más codiciadas de Benahavís. Ubicado idealmente cerca de la prestigiosa zona de golf La Quinta, Eagles Village es conocida por su ambiente tranquilo y bien cuidado, brindando privacidad a sus residentes y, al mismo tiempo, estando a solo unos minutos en coche de campos de golf, servicios y algunas de las mejores opciones gastronómicas de la Costa del Sol. Los residentes de Eagles Village en La Quinta pueden disfrutar de una piscina comunitaria y una piscina infantil independiente, lo que convierte este enclave en una opción ideal tanto para familias como para vacaciones. La propiedad cuenta con una luminosa distribución de planta abierta, integrando a la perfección el comedor y la sala de estar para crear un ambiente espacioso y acogedor, perfecto tanto para la vida diaria como para recibir invitados. Unos grandes ventanales correderos dan acceso a una terraza cubierta donde se pueden contemplar hermosas vistas al campo de golf de La Quinta, las montañas circundantes y vistas parciales al mar, ofreciendo el lugar perfecto para relajarse durante todo el año. La cocina de concepto abierto ha sido diseñada cuidadosamente, con ventanas que proporcionan luz natural y permiten disfrutar de tranquilas vistas a la montaña mientras se cocina. El dormitorio principal es de generosas dimensiones y tiene acceso directo a la terraza, además de un elegante baño en suite. Dos dormitorios adicionales comparten un baño moderno, haciendo de este apartamento una opción ideal para familias o para recibir visitas. Una plaza de aparcamiento descubierta en la calle está incluida en el precio, lo que añade comodidad y valor a esta atractiva propiedad. Esta propiedad representa una excelente oportunidad para adquirir una vivienda renovada en Eagles Village, La Quinta, combinando diseño contemporáneo, vistas panorámicas y la proximidad al Golf La Quinta, una de las áreas más deseadas de Benahavís.

Posición
- ✔ Cerca de Golf

Orientación
- ✔ Orientación Noroeste

Estado
- ✔ Excelente estado de conservación
- ✔ Reformado Recientemente

Piscina
- ✔ Piscina Comunitaria

Climatización
- ✔ Aire Acondicionado

Vistas
- ✔ Vistas al Mar
- ✔ Vistas a Montaña
- ✔ Vistas a Golf

Caracteristicas
- ✔ Terraza Cubierta
- ✔ Armarios Empotrados
- ✔ Terraza Privada
- ✔ Suelos de Mármol

Muebles
- ✔ Sin Amueblar

Cocina
- ✔ Cocina Parcialmente Equipada
- ✔ Cocina Comedor

Jardin
- ✔ Jardín Comunitario

Seguridad
- ✔ Recinto Cerrado

Aparcamiento
- ✔ Párking Comunitario






hjfifm14g8

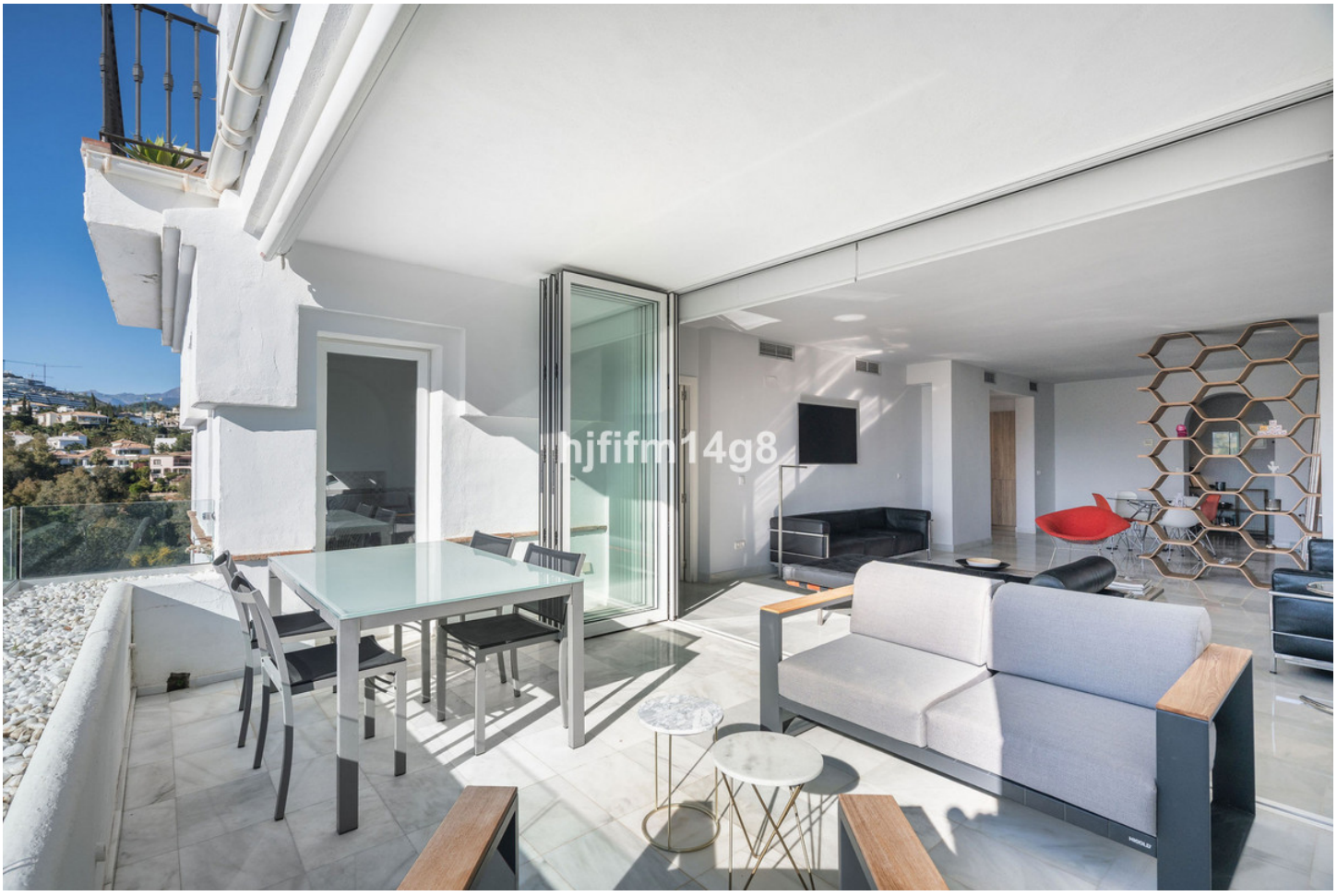
hjfifm14g8


hjfifm14g8


hjfifm14g8

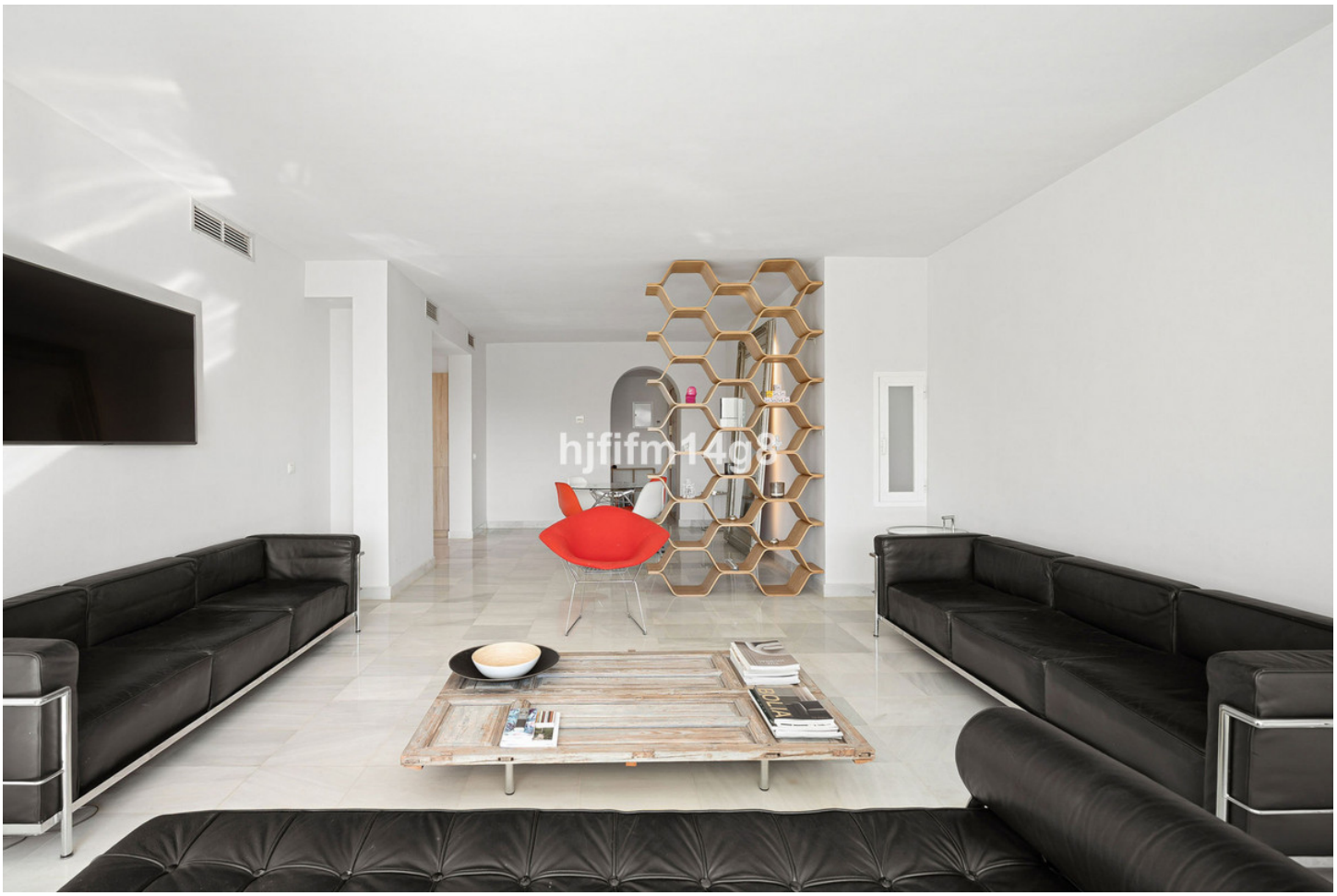
hjfifm14g8


hjfifm14g8


hjfifm14g8


hjfifm14g8


hjfifm14g8


hjfifm14g8






hjfifm14g8

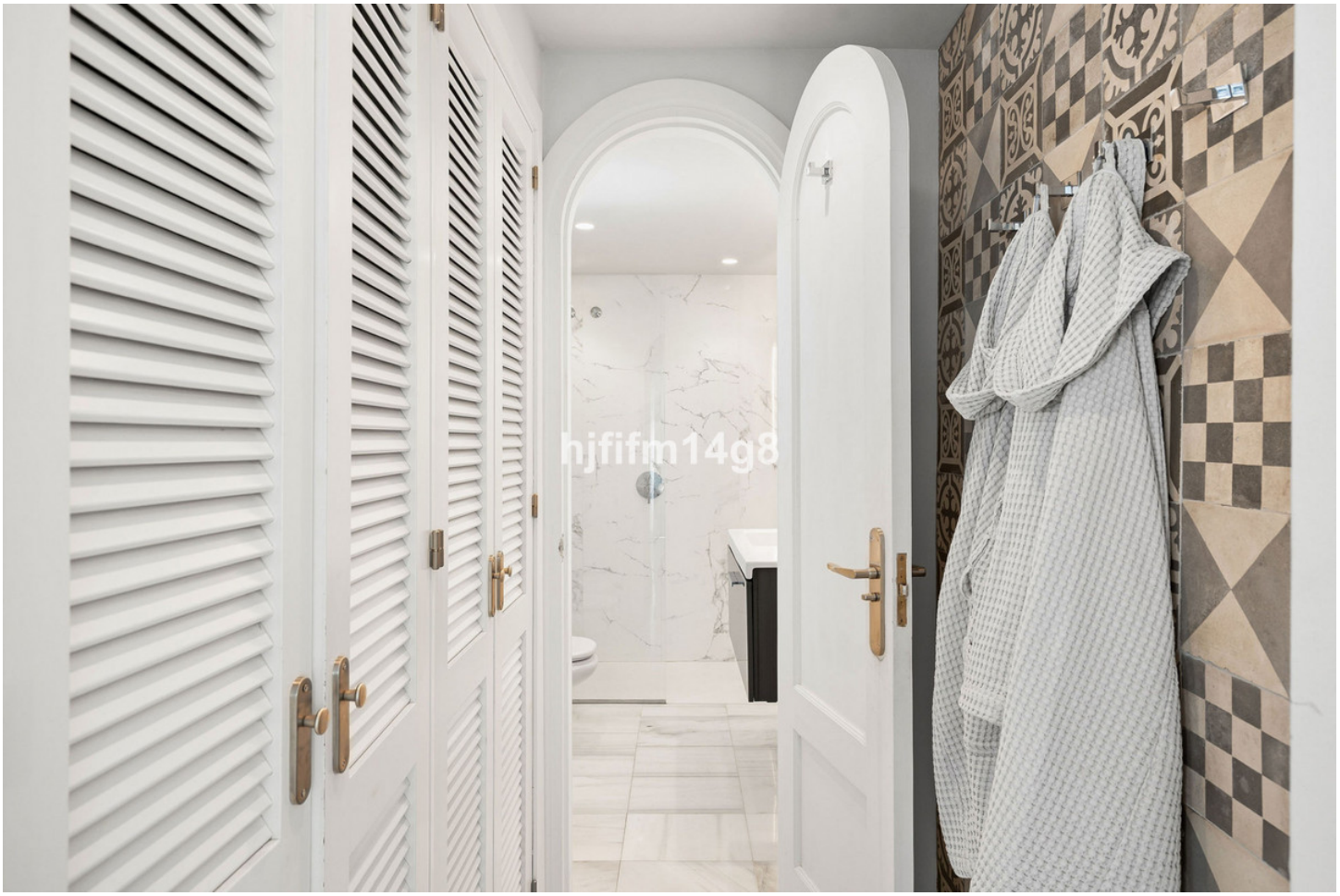
hjfifm14g8


hjfifm14g8


hjfifm14g8


hjfifm14g8


hjfifm14g8

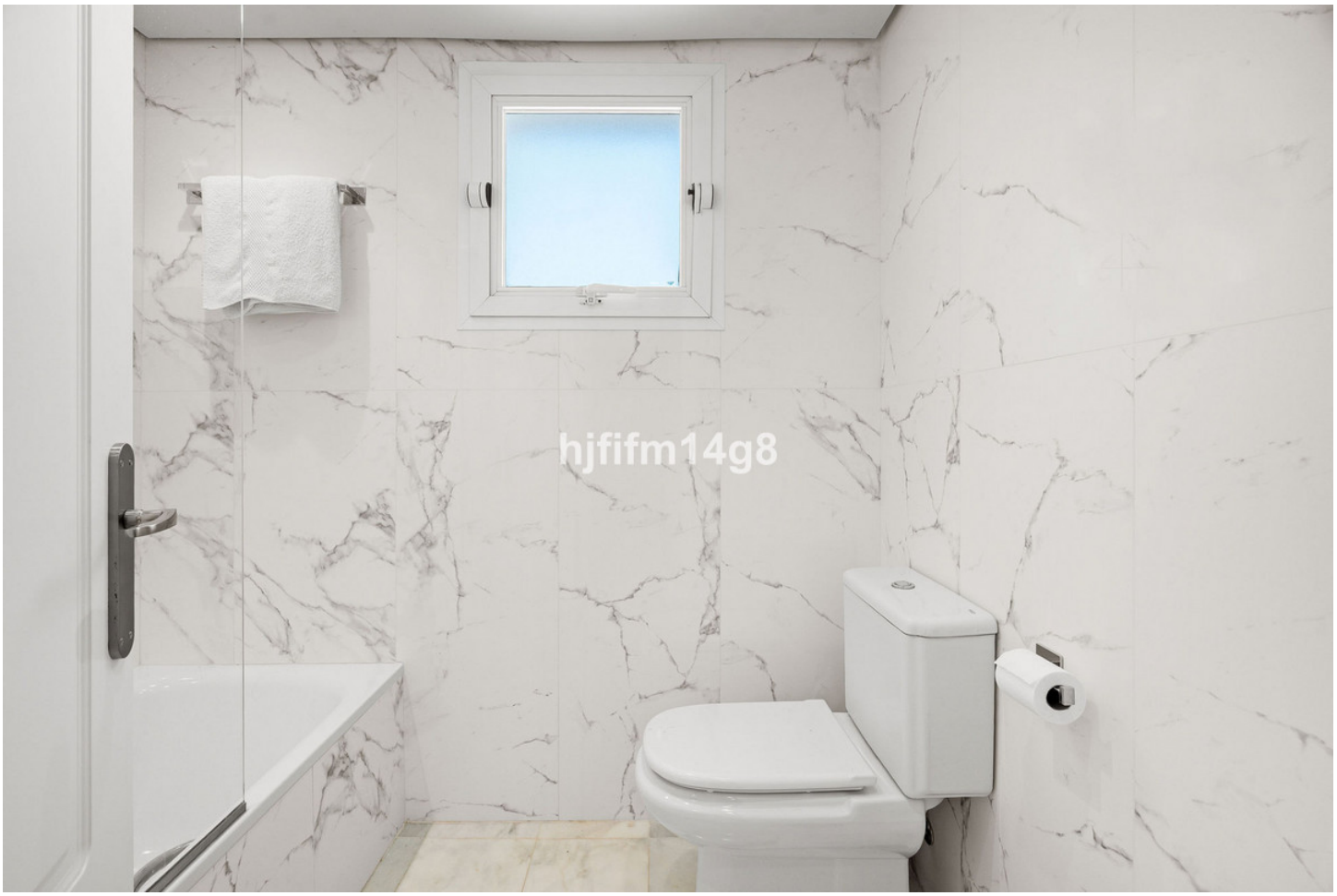
hjfifm14g8


hjfifm14g8


hjfifm14g8


hjfifm14g8


hjfifm14g8




hjfifm14g8


Primary Bedroom
Hall
Bath
Kitchen
Balcony
Bath
Bedroom
Bath
Balcony
Living Room
Dining Area
Foyer
Bedroom