Ventas - Apartamento - La Cala de Mijas

435.000€

La Cala de Mijas **Apartamento**

Comunidad: 1,008 EUR / año **IBI: 406 EUR / año** **Basura: 65 EUR / año**

 **2**

 **2**

 **77 m2**

Ático con terraza soleada muy cerca de la playa en La Cala Bienvenido a este moderno y acogedor apartamento con 2 dormitorios, 2 baños y cocina totalmente equipada de concepto abierto conectada con el salón, ubicado en La Cala de Mijas. La terraza orientada al oeste ofrece vistas abiertas y cuenta con toldos eléctricos. Aquí vivirás con todo lo que necesitas a poca distancia a pie: junto a un parque, con una panadería en la esquina, cerca de supermercados y una gran variedad de restaurantes, y por supuesto la hermosa playa y el famoso paseo de madera junto al mar. Edificio muy bien mantenido con una gran piscina comunitaria y jardín. El apartamento se encuentra en la tercera y última planta del edificio, que dispone de ascensor. La vivienda fue completamente renovada en 2018 y está listo para entrar a vivir. Se vende completamente amueblado y equipado. Aire acondicionado con frío y calor en todas las habitaciones incluyendo el salón. Gran termo eléctrico para el agua caliente. Práctico espacio de almacenamiento oculto en la terraza. Desde el apartamento se tarda 27 minutos en coche hasta el aeropuerto de Málaga. La Cala de Mijas está situada justo en primera línea del mar y es un auténtico pueblo andaluz con numerosos restaurantes. El original pequeño pueblo pesquero se encuentra a lo largo de la costa, con encantadoras callejuelas, una fantástica playa y un agradable paseo marítimo. En los últimos años, el pueblo ha crecido con varias promociones de obra nueva en la parte superior de la carretera costera N-340. El resultado es un desarrollo variado y dinámico y una oferta cada vez mayor de servicios e instalaciones, lo que ha convertido a La Cala en uno de los destinos más populares de toda la Costa del Sol.

Posición
- ✔ Área Comercial
- ✔ Lado de la Playa
- ✔ Pueblo
- ✔ Cerca de Golf
- ✔ Cerca de Tiendas
- ✔ Cerca del Mar
- ✔ Cerca de Colegios
- ✔ Urbanización

Orientación
- ✔ Orientación Sur
- ✔ Orientación Suroeste
- ✔ Orientación Oeste

Estado
- ✔ Excelente estado de conservación

Piscina
- ✔ Piscina Comunitaria

Climatización
- ✔ Aire Acondicionado

Vistas
- ✔ Vistas a Jardín
- ✔ Vistas a Piscina
- ✔ Vistas Urbanas

Caracteristicas
- ✔ Terraza Cubierta
- ✔ Ascensor
- ✔ Armarios Empotrados
- ✔ Cerca de Transporte
- ✔ Terraza Privada
- ✔ WiFi
- ✔ Baño En-Suite
- ✔ Doble acristalamiento

Muebles
- ✔ Completamente Amueblada

Cocina
- ✔ Cocina Equipada
- ✔ Cocina Comedor

Jardin
- ✔ Jardín Comunitario

Seguridad
- ✔ Recinto Cerrado
- ✔ Portero Automático

Aparcamiento
- ✔ Párking en Calle

Servicios Públicos
- ✔ Electricidad
- ✔ Agua Potable

Categoría
- ✔ Casas de vacaciónes
- ✔ Inversion
- ✔ Reventa






ufp3guqi5b






beko






2006
ufp3guqi5b


ufp3guqi5b

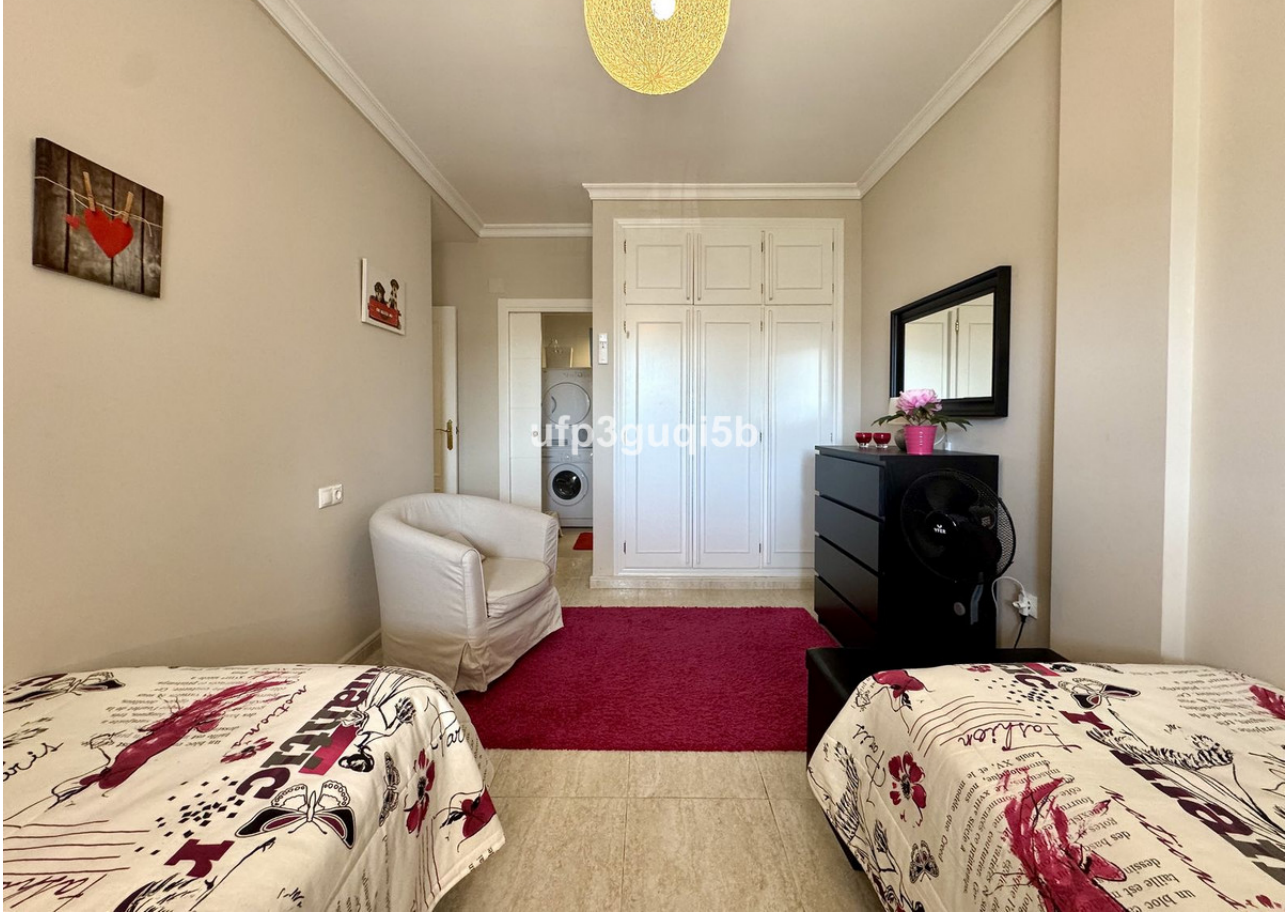


beko
BEKO


ufp3guqi5b


ufp3guqi5b


ufp3guqi5b


ufp3guqi5b






ufp3guqi5b


ufp3guqi5b


ufp3guqi5b


ufp3guqi5b


ufp3guqi5b


ufp3guqi5b


ufp3guqi5b


ufp3guqi5b


ufp3guqi5b


ufp3guqi5b


ufp3guqi5b


EDIFICIO PARQUE PLAYA PORTAL 3
ufp3guqi5b


Cafetería
La Canasta
Heladería








ufp3guqi5b


ufp3guqi5b