Ventas - Apartamento - Mijas

349.000€

Mijas **Apartamento**

Comunidad: 2,928 EUR / año **IBI: 415 EUR / año** **Basura: 82 EUR / año**

 **3**  **1**  **71 m2**

Apartamento en Planta Baja con Vistas a la Piscina, Zonas Comunes Y Montana – 3 Dormitorios Este atractivo apartamento en planta baja combina comodidad, funcionalidad y una excelente ubicación dentro del complejo. Con vistas directas a la piscina y a las zonas comunes, aquí se disfruta cada día de un auténtico ambiente vacacional. La ubicación en planta baja hace que la vivienda sea especialmente accesible, ideal tanto para uso propio como para alquiler. La terraza conecta perfectamente con las zonas comunes, creando una transición natural entre el interior y el exterior. El apartamento cuenta con una distribución práctica, mucha luz natural y está listo para entrar a vivir. Destacados -Ubicado en planta baja -Vistas directas a la piscina y zonas comunes -Amplia terraza con agradable espacio exterior -Ideal para uso propio o inversión en alquiler -Buena ubicación dentro del complejo Distribución y características -3 dormitorios -1 baño -Luminoso salón con cocina abierta -Jardin privado -Acceso directo a la terraza -Distribución cómoda y funcional -Parking privado -Trastero El complejo -Gran piscina comunitaria -Zonas comunes cuidadas y terrazas solárium -Restaurante dentro del complejo -Sauna -Gimnasio -Zona de juegos infantiles -Recepción -Servicio de alquiler vacacional totalmente gestionado Ubicación -Zona tranquila y rodeada de naturaleza -A pocos minutos de Fuengirola y La Cala de Mijas -Aproximadamente a 25 minutos del Aeropuerto de Málaga Este apartamento es una excelente opción para quienes buscan comodidad, acceso directo a las zonas exteriores del complejo y todos los servicios a su alcance.

Posición
- ✔ Campo
- ✔ Cerca de los Bosques
- ✔ Urbanización

Orientación
- ✔ Orientación Sureste

Estado
- ✔ Excelente estado de conservación
- ✔ Nueva Construcción

Piscina
- ✔ Piscina Comunitaria
- ✔ Con Calefacción

Climatización
- ✔ Aire Acondicionado
- ✔ A/A Caliente
- ✔ A/A Frio

Vistas
- ✔ Vistas a Montaña
- ✔ Vistas al Campo
- ✔ Vistas a Jardín
- ✔ Vistas a Piscina

Caracteristicas
- ✔ Terraza Cubierta
- ✔ Ascensor
- ✔ Terraza Privada
- ✔ TV Satélite
- ✔ WiFi
- ✔ Gimnasio
- ✔ Sauna
- ✔ Trastero - Almacén
- ✔ Lavadero
- ✔ Suelo de Madera
- ✔ Acceso para minusválidos
- ✔ Barbacoa
- ✔ Doble acristalamiento
- ✔ Restaurant
- ✔ Servicio de Autobuses
- ✔ Fibra óptica

Muebles
- ✔ Completamente Amueblada

Cocina
- ✔ Cocina Equipada

Jardin
- ✔ Jardín Comunitario
- ✔ Jardín Privado
- ✔ Jardín de fácil mantenimiento

Seguridad
- ✔ Recinto Cerrado
- ✔ Seguridad 24 Horas

Aparcamiento
- ✔ Párking Subterráneo
- ✔ Garaje
- ✔ Párking Cubierto
- ✔ Párking Privado

Servicios Públicos
- ✔ Electricidad
- ✔ Agua Potable
- ✔ Teléfono
- ✔ Paneles Solares Térmicas

Categoría
- ✔ Urge venta
- ✔ Casas de vacaciónes
- ✔ Inversion
- ✔ Lujo
- ✔ Reventa
- ✔ Contemporáneo










LA OASIANA









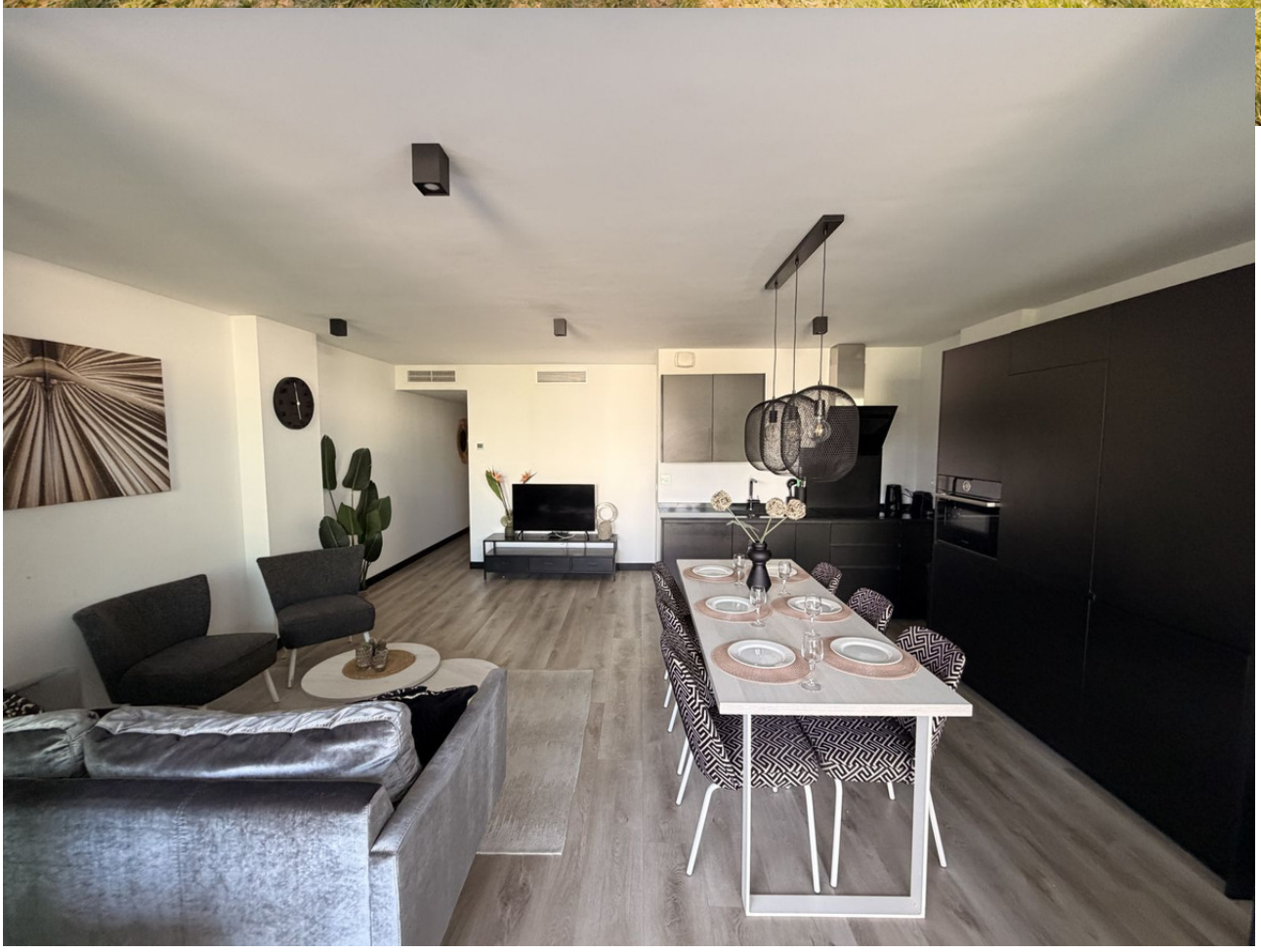























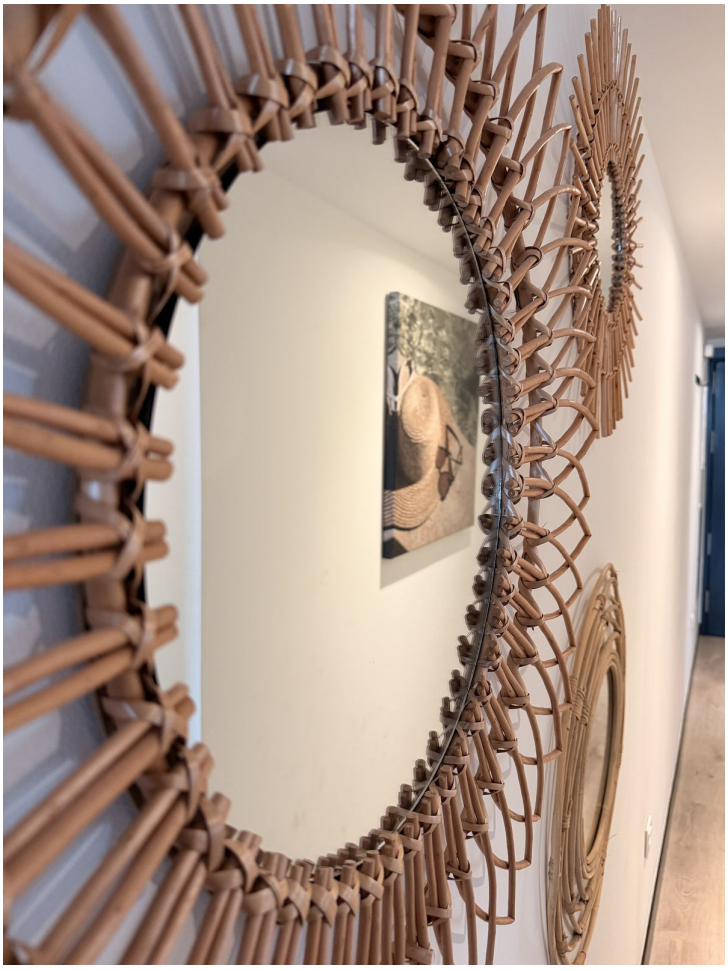








TOSHIBA
20.0°C




SAUNA
GYM
MINI MARKET
RECEPTION
VISTA LAGO


OCEAN










VISTA LAGO


F
4106
VESTIDOR
4.87m2
HALL
1.79m2
PATIO DESC.
4.28 m2
DORMITORIO 2
7.16m2
DISTRIBUIDOR
4.40m2
DORMITORIO 1
10.47m2
BAÑO
3.91m2
SALON-COMEDOR-COCINA
28.25 m2
>1.5%
>1.5%
TERRAZA CUBIERTA
11.65 m2
JARDIN
35.66 m2