Ventas - Apartamento - Fuengirola

399.000€

Fuengirola **Apartamento**

 **3**  **2**  **83 m2**

Adéntrese en el estilo de vida mediterráneo en Pine Hill Residences, una pequeña y exclusiva comunidad diseñada para el confort, el estilo y la relajación. Este luminoso apartamento en esquina cuenta con tres dormitorios, dos baños, plaza de aparcamiento y trastero, lleno de luz natural y cálido sol de la mañana. Las suaves vistas parciales al mar y el entorno tranquilo crean un ambiente perfecto para el día a día. Ubicado en una zona elevada y silenciosa, a solo unos minutos del animado centro de Fuengirola, este hogar ofrece el equilibrio ideal entre tranquilidad y comodidad. La terraza se integra de forma natural con el salón, ofreciendo un espacio perfecto para disfrutar de vistas al paisaje ondulado, colinas cercanas y un toque del mar brillante, haciendo que cada momento sea relajante y especial. Esta es su oportunidad de disfrutar la vida en la Costa del Sol, donde el sol, el aire fresco y la vida sencilla forman parte de su rutina diaria. Servicios estilo resort para disfrutar cada día: Jardines tropicales con piscina central de agua salada y piscina infinity Spa privado con piscina interior climatizada, sauna e hidromasaje Gimnasio totalmente equipado y estudio fitness Cine privado para residentes Elegante sala social con cocina completamente equipada Centro de negocios con internet de alta velocidad y salas de reuniones Servicio de transporte a Los Boliches Explore playas, campos de golf, tiendas y restaurantes, o simplemente relájese en casa, disfrute del sol y viva el estilo de vida fácil que siempre ha soñado. ¡Su vida en la Costa del Sol empieza aquí!

Posición
- ✔ Cerca de Puerto
- ✔ Cerca de Tiendas
- ✔ Cerca de Cuidad
- ✔ Cerca de Colegios

Piscina
- ✔ Piscina Comunitaria
- ✔ Piscina Privada

Climatización
- ✔ Calefacción Central.

Vistas
- ✔ Vistas al Mar
- ✔ Vistas a Montaña
- ✔ Vistas al Campo
- ✔ Vistas Urbanas

Caracteristicas
- ✔ Ascensor
- ✔ Armarios Empotrados
- ✔ Cerca de Transporte
- ✔ Terraza Privada
- ✔ TV Satélite
- ✔ Gimnasio
- ✔ Sauna
- ✔ Restaurant

Seguridad
- ✔ Alarma


AI VISUALIZATION





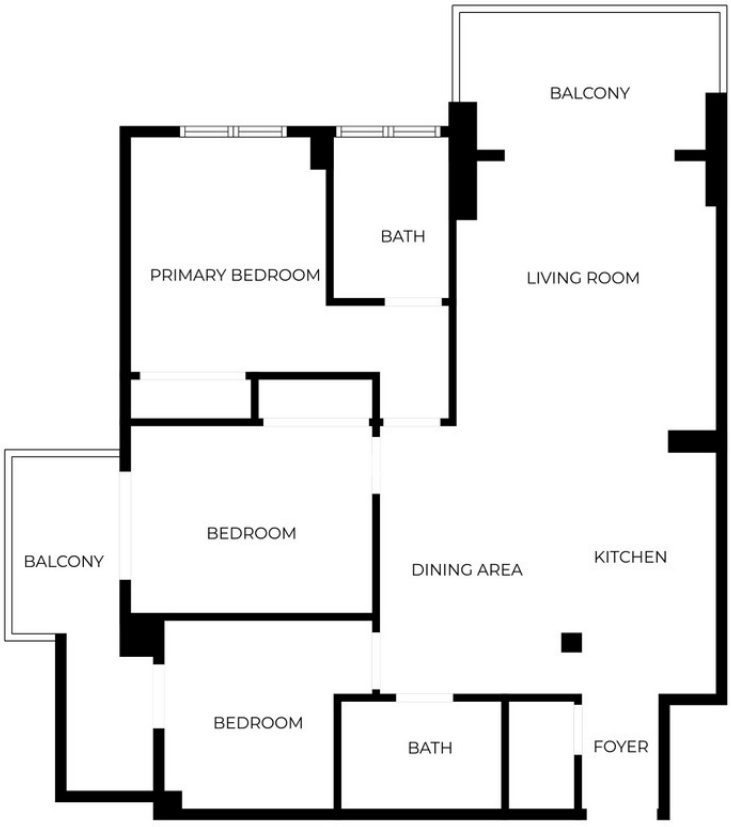

SIZES ARE APPROXIMATE, ACTUAL MAY VARY.


AI VISUALIZATION
6u5vbuh1hk


6u5vbuh1hk


6u5vbuh1hk


6u5vbuh1hk


6u5vbuh1hk


6u5vbuh1hk


6u5vbuh1hk


6u5vbuh1hk






6u5vbuh1hk


6u5vbuh1hk


6u5vbuh1hk


6u5vbuh1hk


6u5vbuh1hk


6u5vbuh1hk









