Ventas - Apartamento - Calahonda

350.000€

Calahonda **Apartamento**

Comunidad: 720 EUR / año

 **1**  **50 m2**

LOCATION LOCATION LOCATION!!! Fantástica oportunidad para adquirir un encantador y luminoso estudio de 50 m² ubicado en una zona privilegiada frente al mar con impresionantes vistas. El complejo cuenta con dos piscinas, acceso directo a la playa, un sendero costero y el chiringuito "Luna Beach". Todos los servicios están a poca distancia . Visitas recomendadas para apreciar plenamente su potencial.

Posición
- ✔ Primera línea de Playa
- ✔ Lado de la Playa
- ✔ Cerca de Tiendas
- ✔ Cerca del Mar
- ✔ Urbanización
- ✔ Complejo 1ª Línea de Playa

Orientación
- ✔ Orientación Sur

Estado
- ✔ Excelente estado de conservación

Piscina
- ✔ Piscina Comunitaria

Climatización
- ✔ Aire Acondicionado

Vistas
- ✔ Vistas al Mar
- ✔ Vistas a Playa
- ✔ Vistas Panorámicas
- ✔ Vistas a Jardín

Caracteristicas
- ✔ Terraza Cubierta
- ✔ Ascensor
- ✔ Terraza Privada
- ✔ Doble acristalamiento
- ✔ Fibra óptica

Muebles
- ✔ Parcialmente Amueblada

Cocina
- ✔ Cocina Equipada

Jardin
- ✔ Jardín Comunitario

Seguridad
- ✔ Recinto Cerrado

Aparcamiento
- ✔ Párking Comunitario

Servicios Públicos
- ✔ Electricidad
- ✔ Agua Potable

Categoría
- ✔ Frente a la playa
- ✔ Casas de vacaciónes
- ✔ Inversion
- ✔ Reventa













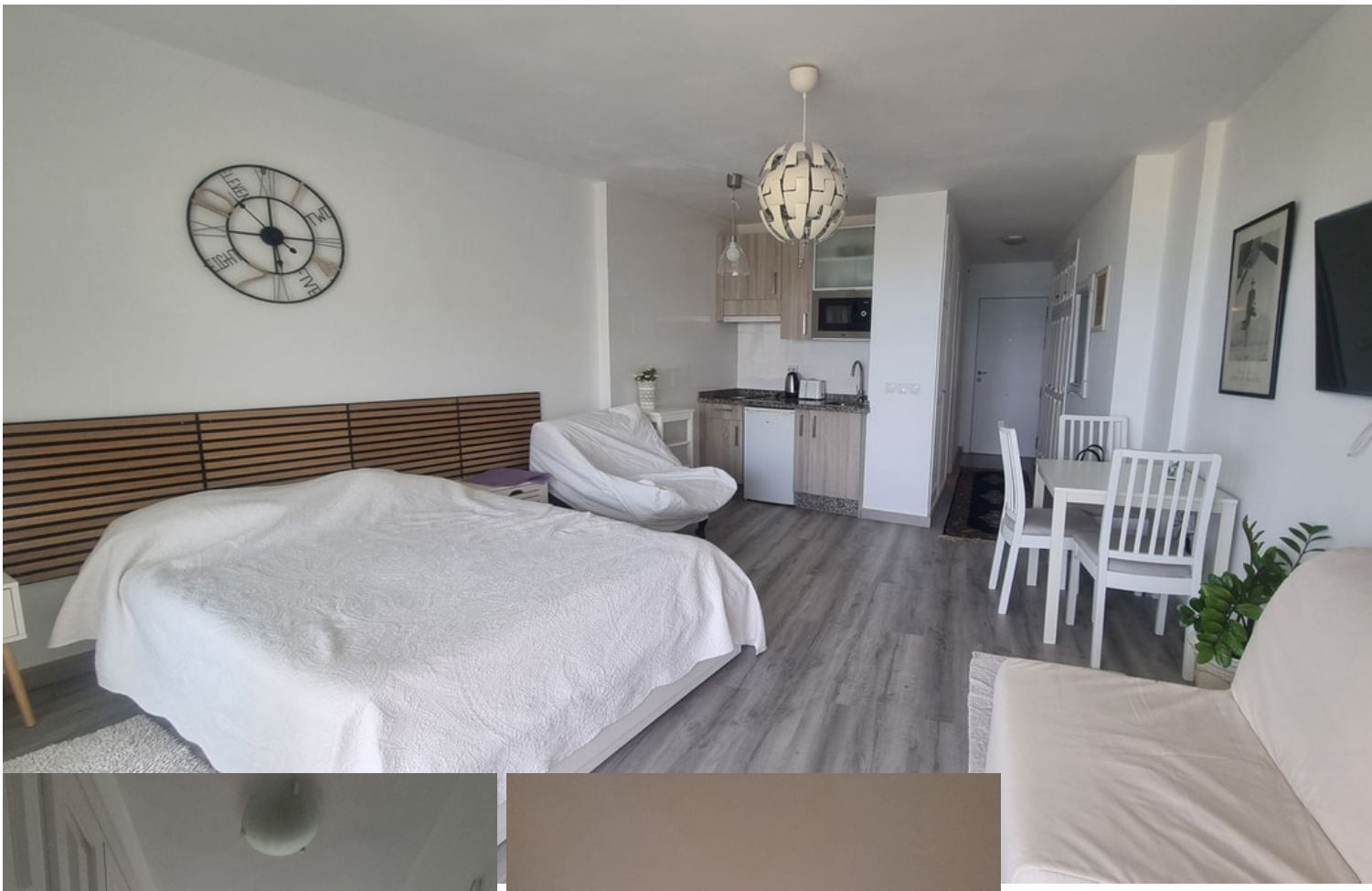

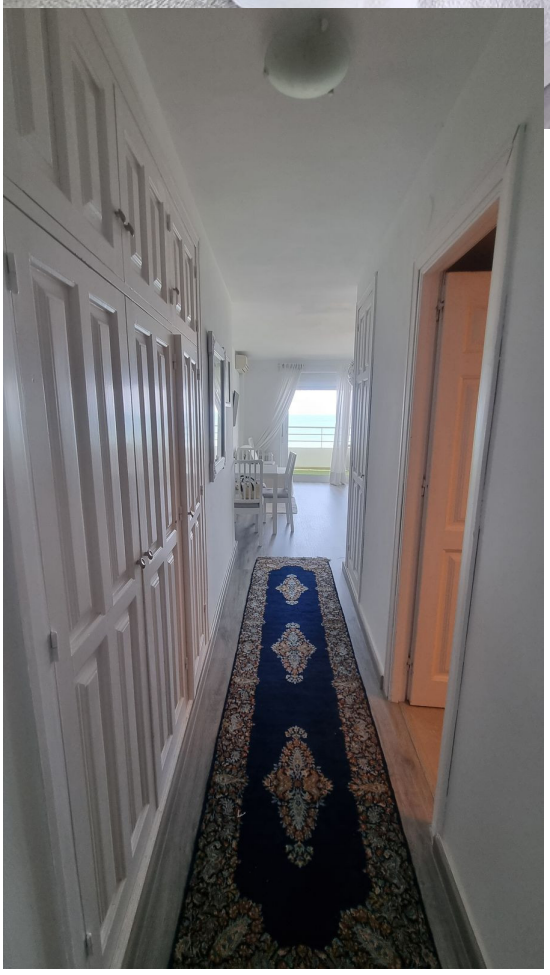








LUNA
BEACH


BEACH




Senda Litoral de



