Ventas - Apartamento - Benahavís

850.000€

Benahavís **Apartamento**

Comunidad: 3,540 EUR / año **IBI: 828 EUR / año** **Basura: 18 EUR / año**

 **2**

 **2**

 **100 m2**

, Benahavís, Costa del Sol. 2 Dormitorios, 2 Baños, Construidos 100 m², Terraza 36 m². Posición : Campo, Cerca de Golf, Cerca de Tiendas, Cerca de Colegios, Cerca de Marina, Urbanización. Orientación : Suroeste. Estado : Excelente. Piscina : Comunitaria. Climatización : Aire Acondicionado, Suelo Radiante. Vistas : Mar, Montaña. Caracteristicas : Terraza Cubierta, Ascensor, Armarios Empotrados, Cerca de Transporte, Terraza Privada, Gimnasio, Paddle Tenis, Pista de Tenis, Trastero, Lavadero, Baño En-Suite, Doble acristalamiento, Restaurant. Muebles : Amueblada. Cocina : Equipada. Jardin : Comunitario. Seguridad : Recinto Cerrado, Seguridad 24 Horas. Aparcamiento : Subterráneo. Categoría : Golf, Reventa, Contemporáneo.

Posición
- ✔ Campo
- ✔ Cerca de Golf
- ✔ Cerca de Tiendas
- ✔ Cerca de Colegios
- ✔ Cerca de Marina
- ✔ Urbanización

Orientación
- ✔ Orientación Suroeste

Estado
- ✔ Excelente estado de conservación

Piscina
- ✔ Piscina Comunitaria

Climatización
- ✔ Aire Acondicionado
- ✔ Suelo Radiante

Vistas
- ✔ Vistas al Mar
- ✔ Vistas a Montaña

Caracteristicas
- ✔ Terraza Cubierta
- ✔ Ascensor
- ✔ Armarios Empotrados
- ✔ Cerca de Transporte
- ✔ Terraza Privada
- ✔ Gimnasio
- ✔ Paddle Tenis
- ✔ Pista de Tenis
- ✔ Trastero - Almacén
- ✔ Lavadero
- ✔ Baño En-Suite
- ✔ Doble acristalamiento
- ✔ Restaurant

Muebles
- ✔ Completamente Amueblada

Cocina
- ✔ Cocina Equipada

Jardin
- ✔ Jardín Comunitario

Seguridad
- ✔ Recinto Cerrado
- ✔ Seguridad 24 Horas

Aparcamiento
- ✔ Párking Subterráneo

Categoría
- ✔ Golf
- ✔ Reventa
- ✔ Contemporáneo







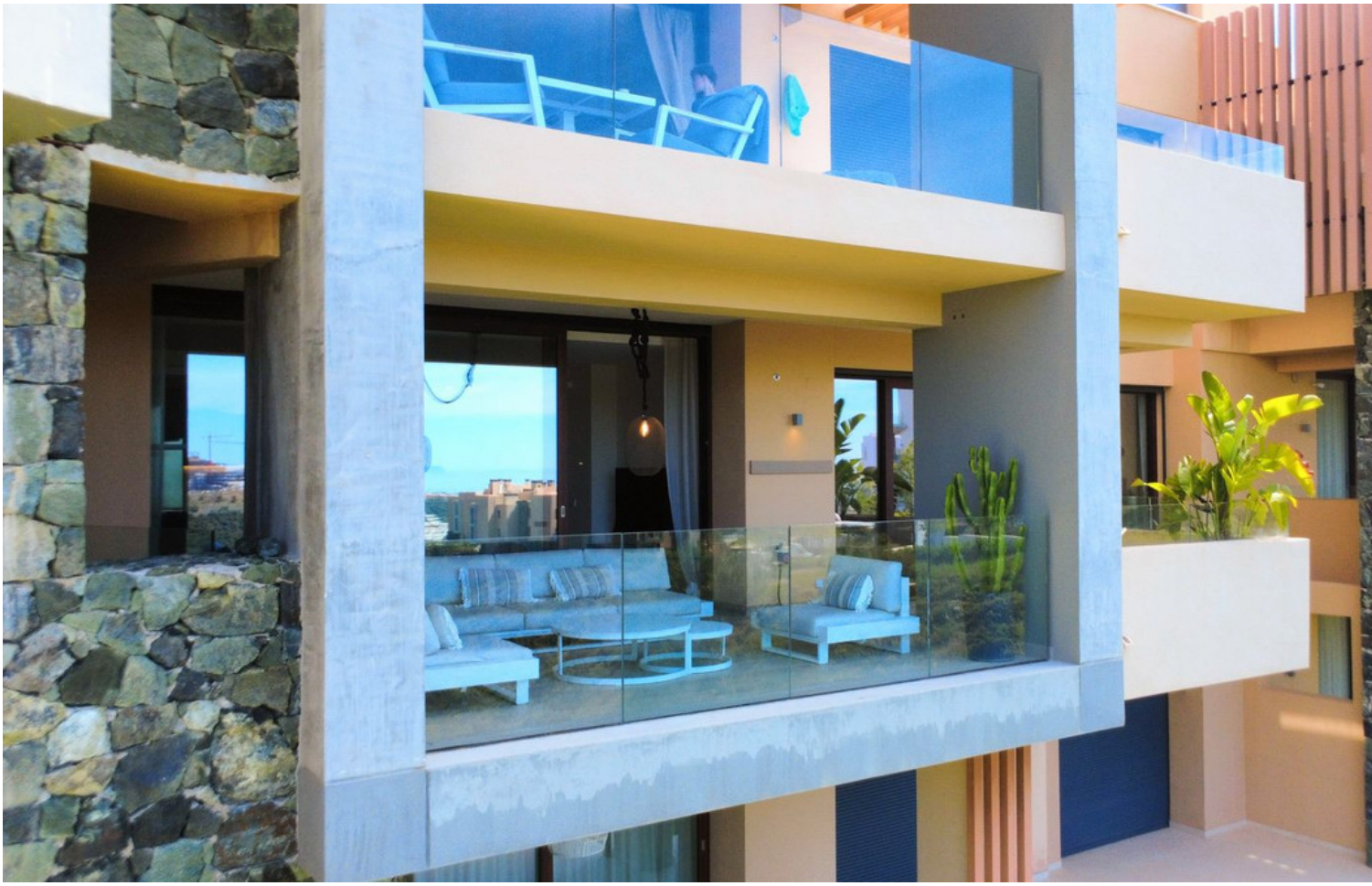









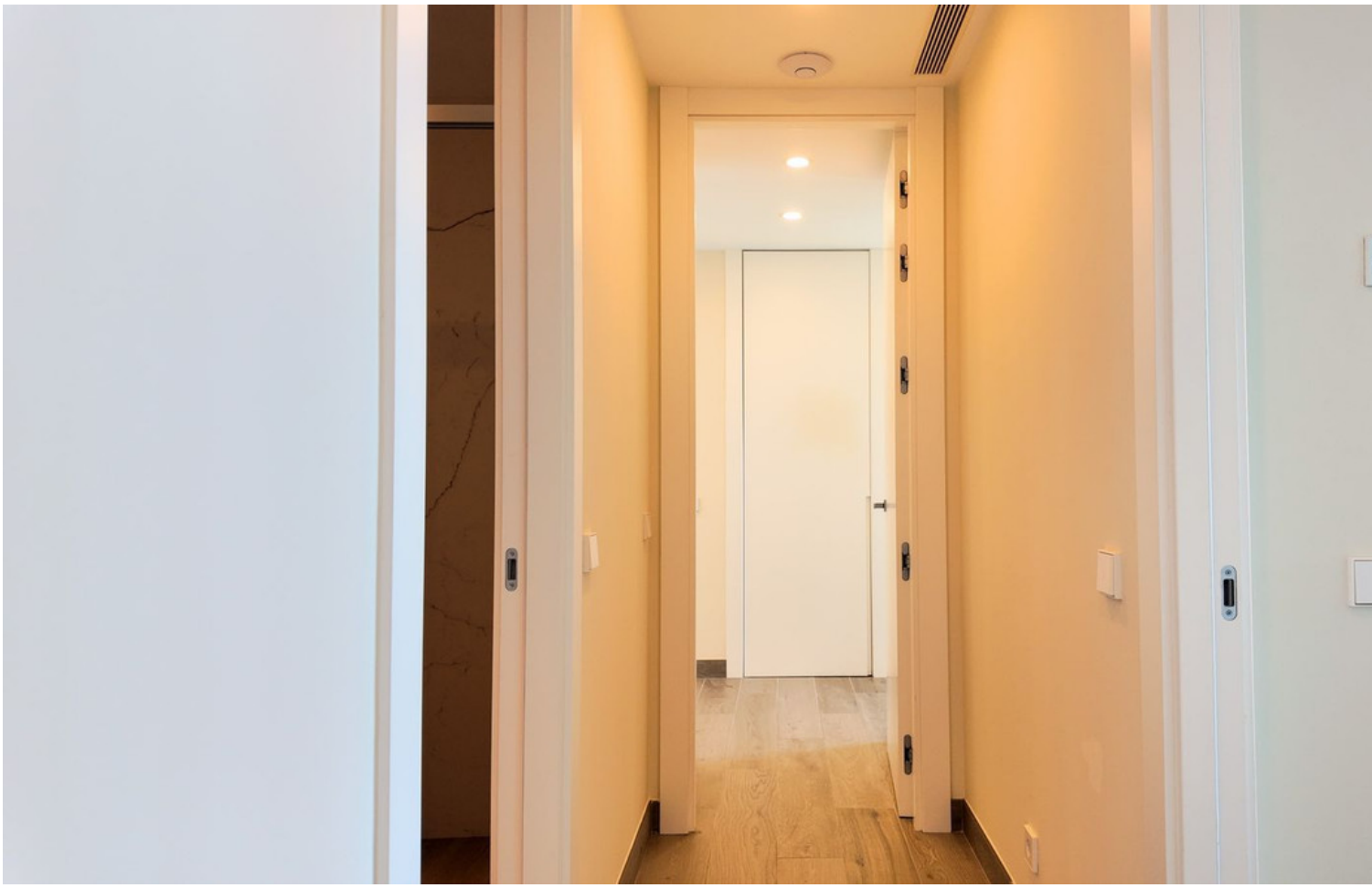
















































200
Alarm
Ice on/off
Freezer
Fridge









