Ventas - Terreno - Fuengirola

960.000€

Fuengirola **Terreno**

IBI: 320 EUR / año



250 m2

Fantástica oportunidad de inversión en pleno centro de Fuengirola en la zona de los juzgados. Esta parcela tiene a mano todo lo que necesitas; colegios, tiendas, centros comerciales, transporte público y servicios. Tiene un proyecto de arquitecto para construir 12 viviendas. Zona además con fácil acceso a la carretera. No pierdas esta oportunidad de inversión, pide visita para conocer más detalles.

Posición
- ✔ Ciudad
- ✔ Área Comercial
- ✔ Cerca de Puerto
- ✔ Cerca de Tiendas
- ✔ Cerca de Colegios

Orientación
- ✔ Orientación Norte
- ✔ Orientación Sur

Caracteristicas
- ✔ Cerca de Transporte

Aparcamiento
- ✔ Párking en Calle

Categoría
- ✔ Inversion







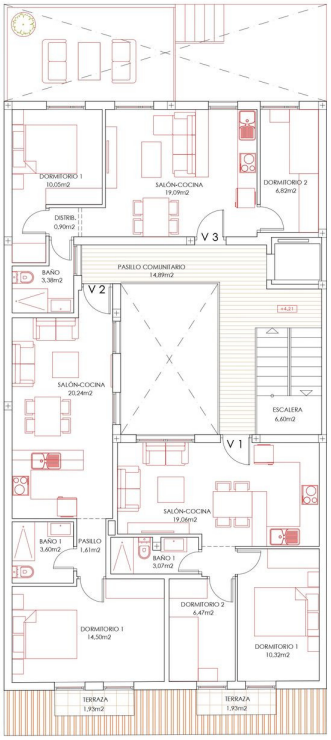

PLANTA ÁTICO

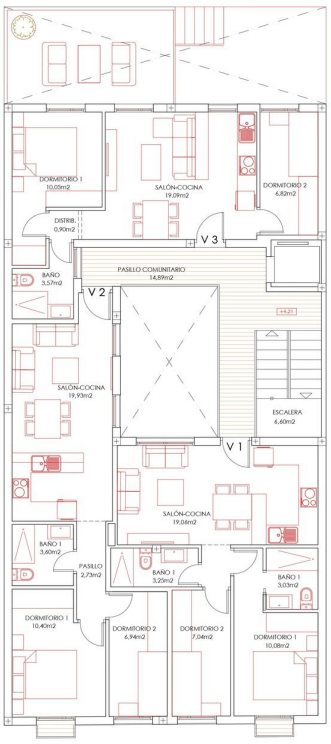

PLANTA SEGUNDA

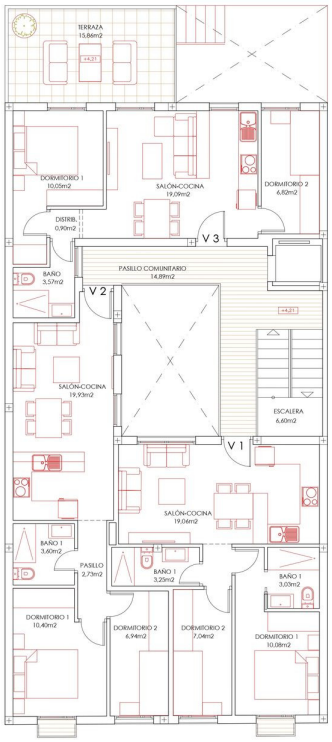

PLANTA PRIMERA

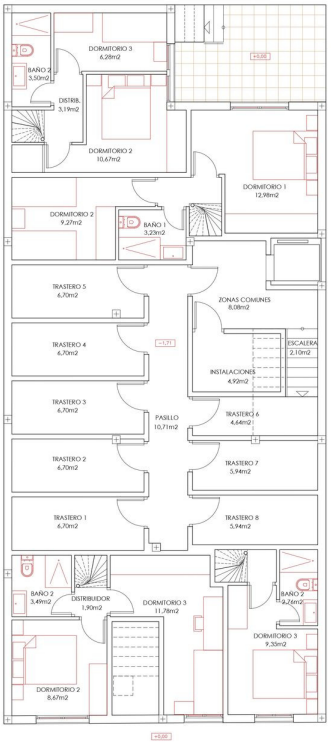

PLANTA SÓTANO, DESPUÉS DE LPO

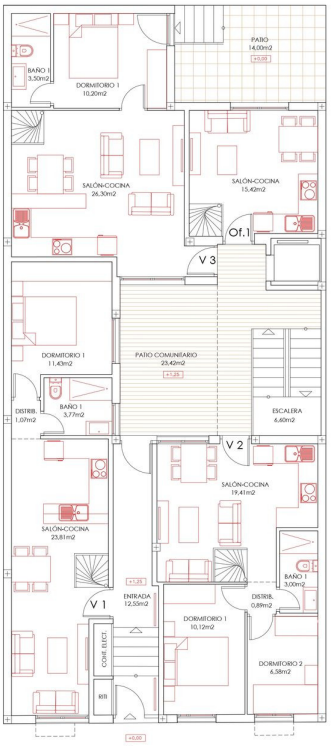

PLANTA BAJA, DESPUÉS DE LPO