Ventas - Apartamento - Marbella

1.320.000€

Marbella **Apartamento**

 **3**  **3**  **117 m2**

Exclusivo apartamento en venta en Palo Alto, Ojén (Marbella), una de las urbanizaciones más modernas y prestigiosas de la Costa del Sol, donde el diseño contemporáneo, la naturaleza y las vistas al mar se combinan para ofrecer un estilo de vida único. La propiedad, finalizada en 2024, cuenta con 117 m² construidos y se distribuye en 3 dormitorios y 3 baños, destacando por su arquitectura moderna y su excelente aprovechamiento del espacio. El luminoso salón-comedor de concepto abierto se integra con una cocina de diseño totalmente equipada, creando un ambiente elegante y funcional. Grandes ventanales de suelo a techo conectan el interior con una amplia terraza cubierta y un exclusivo jardín privado con vistas panorámicas al mar, una característica poco común que aporta privacidad, tranquilidad y una conexión directa con el entorno natural. La vivienda incluye además plaza de garaje subterránea y trastero, aportando comodidad adicional. Ubicada dentro de Palo Alto, los residentes disfrutan de un auténtico estilo de vida tipo resort, con acceso a piscinas, spa, gimnasio y seguridad 24 horas, todo ello rodeado de espacios naturales protegidos que garantizan privacidad y serenidad. Su ubicación es inmejorable, a solo 5 minutos de Marbella y 45 minutos del aeropuerto de Málaga, ofreciendo el equilibrio perfecto entre tranquilidad y cercanía a todos los servicios. Una propiedad ideal como residencia habitual, segunda vivienda o inversión de alto nivel, en una de las zonas con mayor proyección de la Costa del Sol.

Posición
- ✔ Ciudad
- ✔ Lado de la Playa
- ✔ Puerto
- ✔ Cerca de Puerto
- ✔ Cerca del Mar
- ✔ Cerca de Cuidad
- ✔ Urbanización

Orientación
- ✔ Orientación Este
- ✔ Orientación Sur

Estado
- ✔ Excelente estado de conservación
- ✔ Buen estado de conservación

Piscina
- ✔ Piscina Comunitaria

Climatización
- ✔ Aire Acondicionado

Vistas
- ✔ Vistas al Mar
- ✔ Vistas a Playa
- ✔ Vistas a Puerto
- ✔ Vistas Panorámicas
- ✔ Vistas a Jardín
- ✔ Vistas a Piscina

Caracteristicas
- ✔ Ascensor
- ✔ Armarios Empotrados
- ✔ Terraza Privada
- ✔ Gimnasio
- ✔ Trastero - Almacén
- ✔ Baño En-Suite
- ✔ Acceso para minusválidos

Muebles
- ✔ Completamente Amueblada

Cocina
- ✔ Cocina Equipada

Jardin
- ✔ Jardín Comunitario

Seguridad
- ✔ Recinto Cerrado

Aparcamiento
- ✔ Párking Subterráneo

Servicios Públicos
- ✔ Electricidad
- ✔ Agua Potable
- ✔ Teléfono

Categoría
- ✔ Inversion
- ✔ Lujo









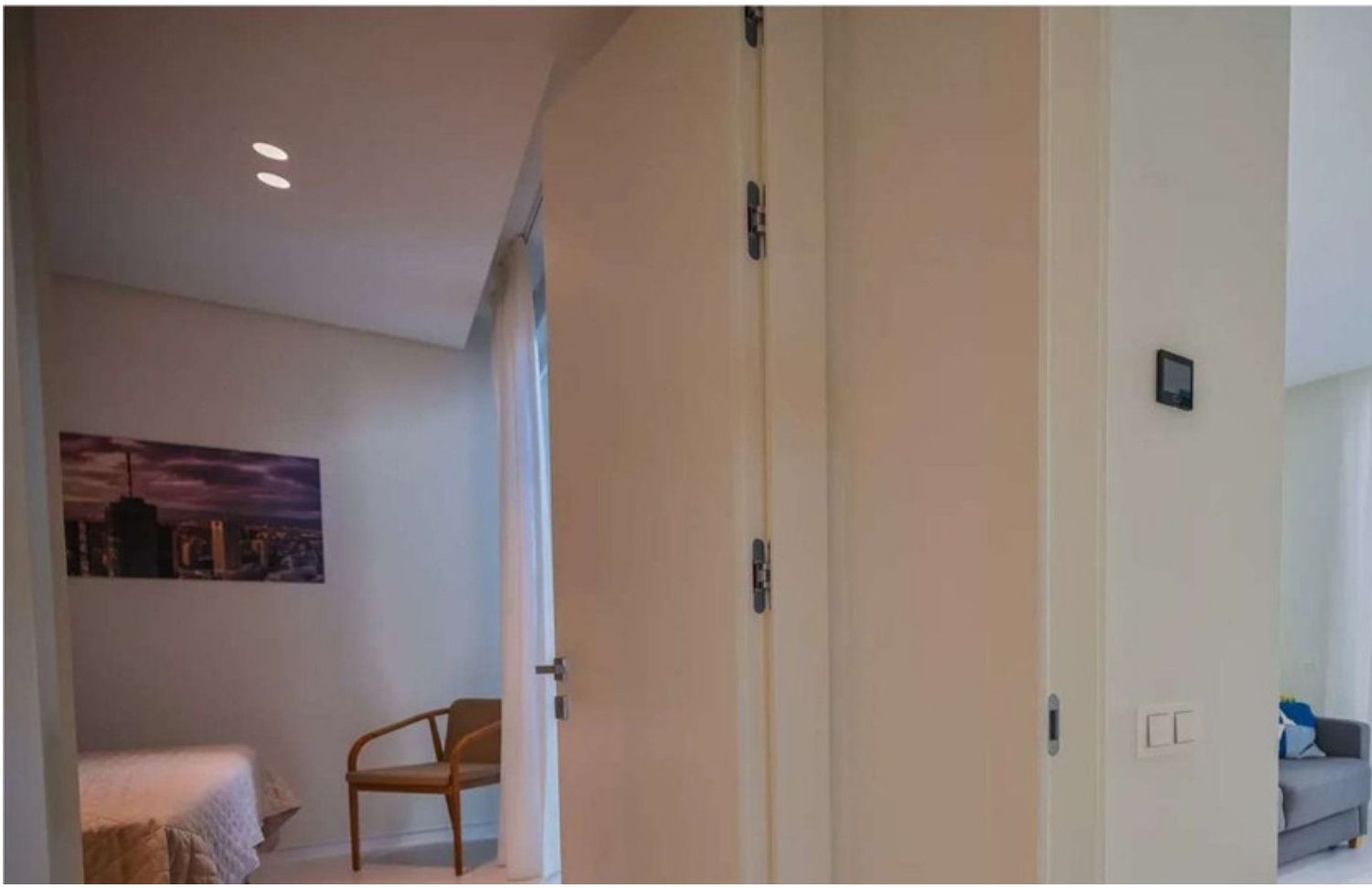

















TOTAL: 117 m2
Planta baja: 117 m2
ÁREAS EXCLUIDAS: PATIO CUBIERTO: 61 m2, MUROS: 8 m2