Ventas - Apartamento - Fuengirola

495.000€

Fuengirola **Apartamento**

Comunidad: 1,764 EUR / año **IBI: 530 EUR / año** **Basura: 76 EUR / año**

 **2**  **1**  **80 m2**

Apartamento de dos dormitorios en primera línea de playa ubicado en Los Boliches, Fuengirola. Esta impresionante propiedad se encuentra a escasos metros de las doradas arenas de Fuengirola. Consta de dos dormitorios con armarios empotrados, una cocina moderna de diseño abierto completamente equipada, un baño renovado y un luminoso salón que da acceso a una terraza con preciosas vistas al paseo marítimo, la playa, la piscina y los jardines. La terraza cuenta con puertas de cristal correderas, lo que la convierte en un espacio perfecto para disfrutar durante los meses de invierno. Este codiciado complejo de poca altura dispone de exuberantes jardines, una gran piscina con vestuarios y parking comunitario cerrado. A diferencia de muchos complejos frente al mar construidos sobre locales comerciales en la zona, esta propiedad ofrece tranquilidad Restaurantes, cafeterías, supermercados y tiendas se encuentran en las inmediaciones, y la estación de tren está a tan solo cinco minutos a pie, conectándole con localidades de la costa, el Aeropuerto de Málaga y el centro de la ciudad de Málaga. Se vende completamente amueblado según inventario. Ideal como vivienda vacacional o inversión para alquiler.

Posición
- ✔ Primera línea de Playa
- ✔ Lado de la Playa
- ✔ Cerca de Puerto
- ✔ Cerca de Tiendas
- ✔ Cerca del Mar
- ✔ Cerca de Cuidad
- ✔ Cerca de Colegios

Orientación
- ✔ Orientación Sur

Estado
- ✔ Buen estado de conservación

Piscina
- ✔ Piscina Comunitaria

Climatización
- ✔ Aire Acondicionado

Vistas
- ✔ Vistas al Mar
- ✔ Vistas Panorámicas
- ✔ Vistas a Jardín
- ✔ Vistas a Piscina

Caracteristicas
- ✔ Armarios Empotrados
- ✔ Cerca de Transporte
- ✔ Terraza Privada
- ✔ WiFi
- ✔ Doble acristalamiento

Muebles
- ✔ Completamente Amueblada

Cocina
- ✔ Cocina Comedor

Jardin
- ✔ Jardín Comunitario

Seguridad
- ✔ Recinto Cerrado

Categoría
- ✔ Frente a la playa






















ANNA
ANNA
de Codorníu
BRUT
ECOLÓGICO · ORGANIC




MÁLAGA






CANDY
CANDY







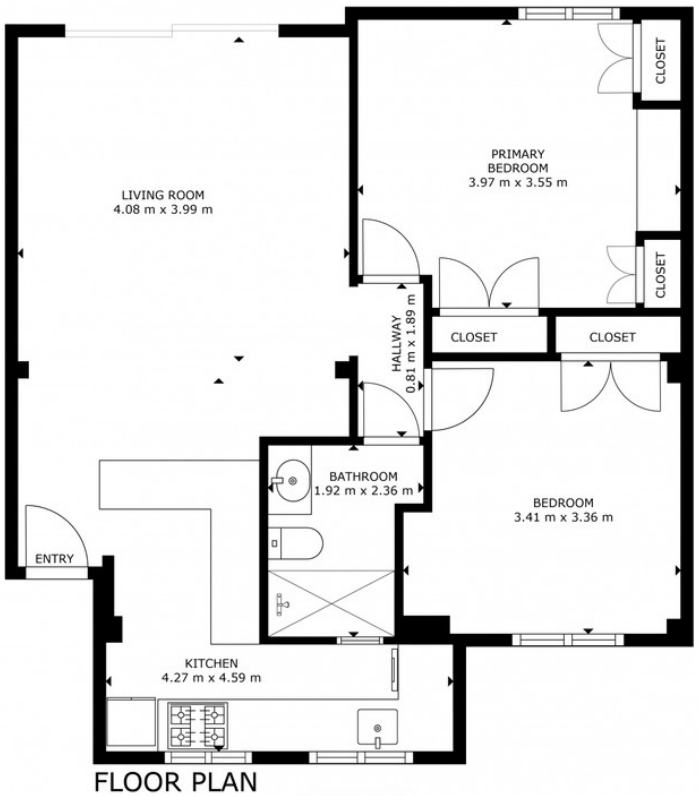

FLOOR PLAN

SIZES AND DIMENSIONS ARE APPROXIMATE, ACTUAL MAY VARY.





