Ventas - Apartamento - Marbella

1.250.000€

Marbella **Apartamento**

Comunidad: 2,160 EUR / año **IBI: 2,040 EUR / año**

 **2**  **1**  **203 m2**

Vivir en Marbella a 50 metros del mar Mediterráneo y enfrente del casco antiguo de la ciudad, es un privilegio como pocos en este mundo. Vistas panorámicas a la ciudad y montañas y laterales al mar. Este apartamento está ubicado en el Edificio Puerta de Marbella donde rara vez hay alguna propiedad en venta. Sobre Avenida Severo Ochoa, con más de 200 m2 construidos, podría ser de 4 dormitorios pero su propietario quería algo único, distinto y lo convirtió en un amplio y luminoso loft. Orientación Oeste. Cocina completa independiente, baño completo y aseo de invitados, el precio incluye dos plazas de garaje y trastero en el mismo apartamento. Llegando por el ascensor, único piso de la 4ta planta del bloque. Y de la ubicación y la calidad del edificio que podemos decir? Qué debes venir a visitarlo cuanto antes. Pegado al nuevo Hotel Amàre y sobre el restaurante de alta cocina Messina. Estimación de gastos a cargo del comprador: La compra está sujeta al Impuesto de Transmisiones Patrimoniales (ITP), (Ley 5/2021 de Tributos Cedidos), cuyo tipo general máximo es del 7%. La base imponible será el mayor valor entre el precio escriturado y el valor de referencia catastral (art. 10 TRLITPAJD). Podrían resultar aplicables tipos reducidos según las circunstancias personales del comprador. Los gastos de escritura pública y de inscripción en el Registro de la Propiedad están regulados por arancel oficial (RD 1426/1989) y (RD 1427/1989) respectivamente. Estimación orientativa entre 500 y 2.000 para gastos notariales y entre 250 y 1.500 para los registrales. Gestoría (si se contrata de forma voluntaria, honorarios libres): Estimación entre 300 y 500 . Los gastos de plusvalía municipal (IIVTNU) son a cargo del vendedor (art. 104 TRLRHL). Coste total estimado para el comprador: 1.375.000 . Esta estimación es orientativa y se facilita conforme al art. 20.1.c) TRLGDCU. El importe definitivo dependerá de las circunstancias concretas de la operación y del comprador. Los honorarios de intermediación corren a cargo del vendedor. LSC

Orientación
- ✔ Orientación Oeste

Piscina
- ✔ Piscina Comunitaria

Climatización
- ✔ Calefacción Central.

Caracteristicas
- ✔ Ascensor
- ✔ Suelo de Madera

Muebles
- ✔ Parcialmente Amueblada

Cocina
- ✔ Cocina Equipada

Aparcamiento
- ✔ Garaje






AYUNTAMIENTO DE MARBELLA




SUPERMARKET









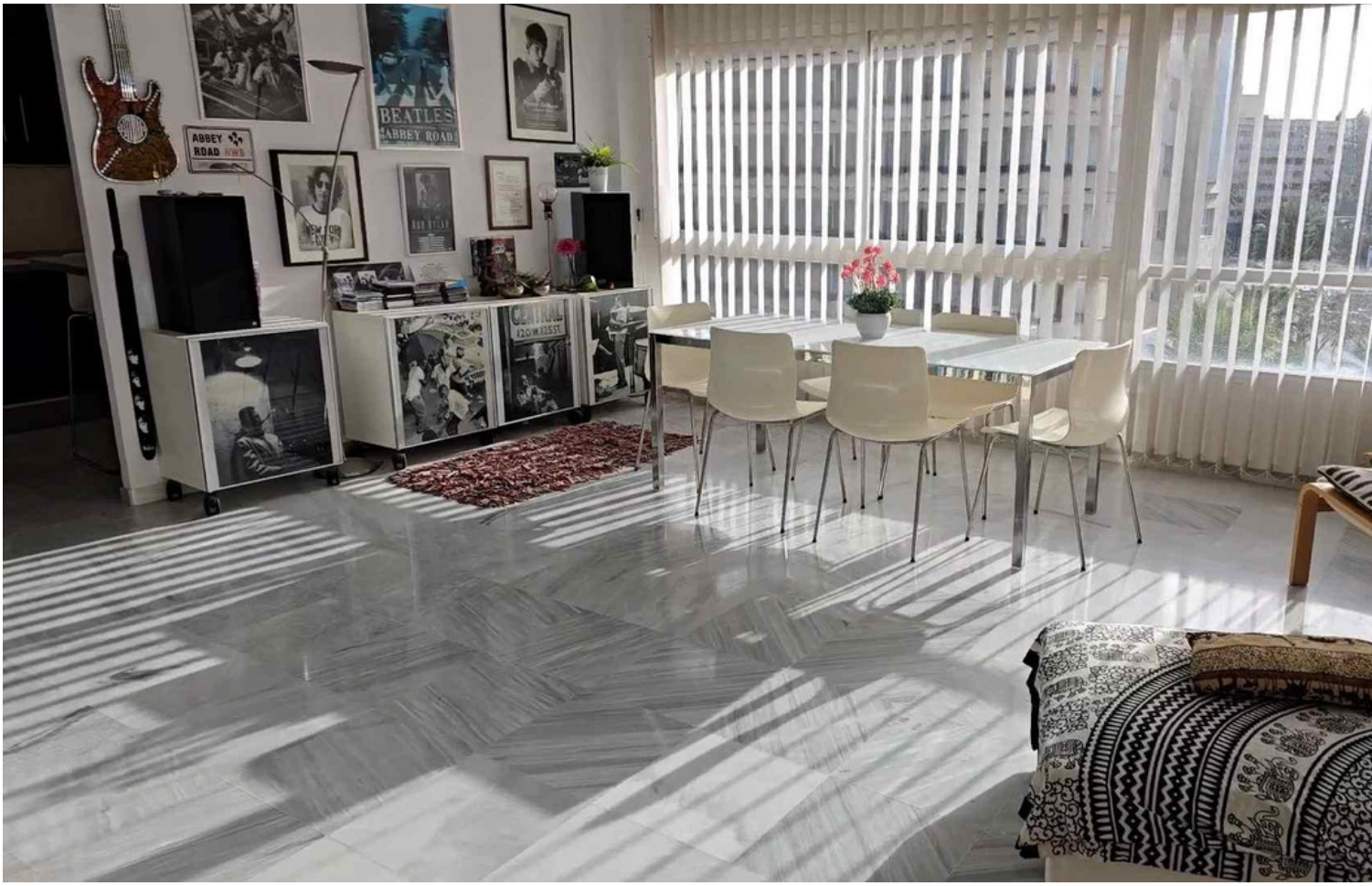
BEATLES
ABBEY ROAD
ABBEY
ROAD










ROBERT WHITAKER


EXCM AYUNTAMIENTO DE MARBELLA

