Ventas - Apartamento - Fuengirola

308.000€

Fuengirola **Apartamento**

Comunidad: 2,100 EUR / año **IBI: 250 EUR / año** **Basura: 80 EUR / año**

 **1**  **1**  **49 m2**

Apartamento Planta Media, Fuengirola, Costa del Sol. 1 Dormitorio, 1 Baño, Construidos 49 m², Terraza 7 m². Posición : Primera línea de Playa, Ciudad, Área Comercial, Lado de la Playa, Puerto, Cerca de Tiendas, Cerca del Mar, Cerca de Ciudad, Marina, Complejo 1ª Línea de Playa. Orientación : Suroeste. Estado : Reformado Recientemente. Piscina : Comunitaria. Climatización : Aire Acondicionado. Vistas : Mar, Playa, Puerto, Piscina. Caracteristicas : Terraza Cubierta, Ascensor, Cerca de Transporte, Terraza Privada, Acceso para personas con movilidad reducida, Doble acristalamiento, Fibra óptica. Muebles : Amueblada. Cocina : Equipada. Seguridad : Recinto Cerrado. Aparcamiento : Calle. Servicios Públicos : Electricidad, Agua Potable. Categoría : Casas de vacaciónes, Reventa.

Posición
- ✔ Primera línea de Playa
- ✔ Ciudad
- ✔ Área Comercial
- ✔ Lado de la Playa
- ✔ Puerto
- ✔ Cerca de Tiendas
- ✔ Cerca del Mar
- ✔ Cerca de Cuidad
- ✔ Marina
- ✔ Complejo 1ª Línea de Playa

Orientación
- ✔ Orientación Suroeste

Estado
- ✔ Excelente estado de conservación

Piscina
- ✔ Piscina Comunitaria

Climatización
- ✔ Aire Acondicionado

Vistas
- ✔ Vistas al Mar
- ✔ Vistas a Playa
- ✔ Vistas a Puerto
- ✔ Vistas a Piscina

Caracteristicas
- ✔ Terraza Cubierta
- ✔ Ascensor
- ✔ Cerca de Transporte
- ✔ Terraza Privada
- ✔ Acceso para minusválidos
- ✔ Doble acristalamiento
- ✔ Fibra óptica

Muebles
- ✔ Completamente Amueblada

Cocina
- ✔ Cocina Equipada

Seguridad
- ✔ Recinto Cerrado

Aparcamiento
- ✔ Párking en Calle

Servicios Públicos
- ✔ Electricidad
- ✔ Agua Potable

Categoría
- ✔ Casas de vacaciónes
- ✔ Reventa






















TABACOS


Sport Bar - Live
Cocktails - Shisha

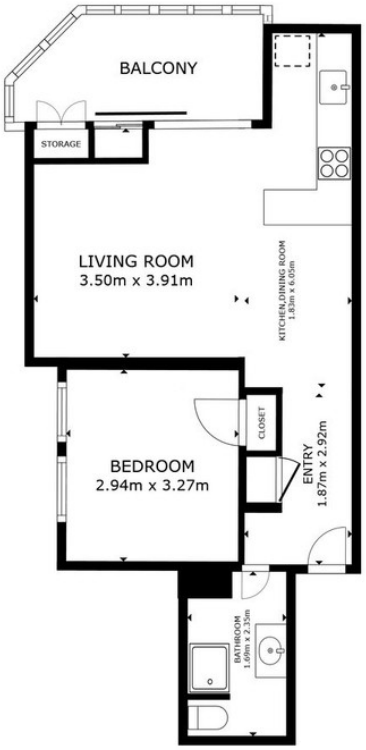

FLOOR PLAN

GROSS INTERNAL AREA
FLOOR PLAN 45.0 m²
EXCLUDED AREAS : BALCONY 7.1 m²
TOTAL : 45.0 m²
SIZES AND DIMENSIONS ARE APPROXIMATE, ACTUAL MAY VARY.

Matterport®