Ventas - Apartamento - Mijas Costa

350.000€

Mijas Costa **Apartamento**

Comunidad: 2,100 EUR / año **IBI: 459 EUR / año** **Basura: 78 EUR / año**

 **2**

 **2**

 **114 m2**

Descubra el relajado estilo de vida mediterráneo en este luminoso y espacioso apartamento situado en la codiciada zona de Miraflores Golf en Mijas Costa. Ubicado a la perfección junto al prestigioso Club de Golf Miraflores, este elegante hogar ofrece hermosas vistas abiertas al campo de golf y zonas verdes, amplios espacios interiores y exteriores, y una vida tranquila pero cómoda en la Costa del Sol. El apartamento cuenta con 2 amplios dormitorios y 2 baños distribuidos en 114 m² de espacio interior, complementados por una soleada terraza de 25 m² ideal para comer al aire libre, recibir invitados o simplemente disfrutar del entorno tranquilo y el sol durante todo el año. La luminosa zona de salón-comedor de concepto abierto se integra perfectamente con la terraza a través de grandes puertas de cristal, creando un ambiente acogedor y aireado lleno de luz natural. La cocina, totalmente equipada, ofrece practicidad y confort, mientras que ambos dormitorios disponen de amplio espacio de almacenamiento y un ambiente sereno y relajante. La suite principal disfruta de acceso directo a la terraza, permitiéndole despertar cada mañana con vistas apacibles al jardín. Ubicado en una comunidad cerrada y bien cuidada, los residentes disfrutan de hermosos jardines paisajísticos y una gran zona común con piscina rodeada de palmeras maduras. La propiedad también incluye plaza de aparcamiento y trastero privado. Situado a tan solo unos minutos en coche de la playa, restaurantes, tiendas y todos los servicios, este apartamento combina la serenidad de vivir frente al golf con una excelente accesibilidad a Marbella, Fuengirola y el Aeropuerto de Málaga. Una propiedad ideal tanto para residencia permanente, como segunda vivienda o como una inversión inteligente en una de las zonas residenciales más deseadas de Mijas Costa.

Posición
- ✔ Primera línea de Golf
- ✔ Cerca de Golf
- ✔ Cerca del Mar
- ✔ Cerca de Cuidad
- ✔ Cerca de Colegios

Orientación
- ✔ Orientación Sureste

Estado
- ✔ Buen estado de conservación

Piscina
- ✔ Piscina Comunitaria

Climatización
- ✔ Aire Acondicionado

Vistas
- ✔ Vistas al Mar
- ✔ Vistas a Golf
- ✔ Vistas a Jardín
- ✔ Vistas a Piscina

Caracteristicas
- ✔ Terraza Cubierta
- ✔ Armarios Empotrados
- ✔ Cerca de Transporte
- ✔ Terraza Privada
- ✔ WiFi
- ✔ Baño En-Suite
- ✔ Suelos de Mármol
- ✔ Doble acristalamiento
- ✔ Fibra óptica

Muebles
- ✔ Completamente Amueblada
- ✔ Opcionales

Cocina
- ✔ Cocina Comedor

Jardin
- ✔ Jardín Comunitario

Seguridad
- ✔ Recinto Cerrado

Aparcamiento
- ✔ Párking Privado

Categoría
- ✔ Golf





























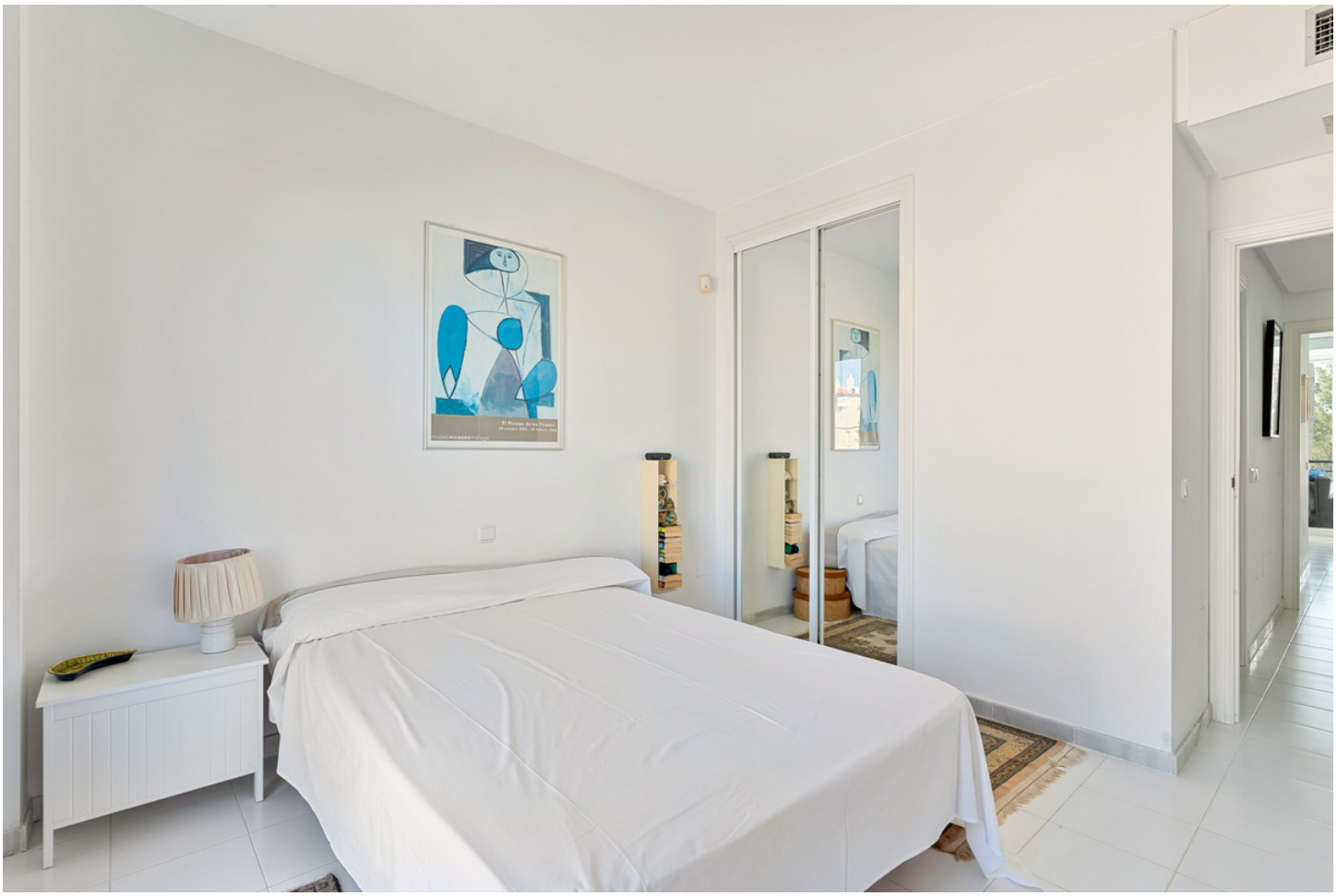












NO
PARKING