

## Ventas - Casa - Puerto Banús

# 2.395.000€

**Puerto Banús**

**Casa**

**Comunidad: 2,304 EUR / año    IBI: 2,197 EUR / año**

**Basura: 93 EUR / año**



**7**



**3.5**



**401 m2**



**600 m2**

Lujosa Villa Adosada junto a la Playa en Puerto Banús - Ubicación Privilegiada & Inversión Excepcional A solo 50 metros de la playa, esta villa adosada completamente renovada de 7 dormitorios y 3.5 baños ofrece la combinación perfecta de lujo, comodidad y conveniencia. Ubicada a poca distancia a pie de Puerto Banús, tiendas, restaurantes y todos los servicios esenciales, esta propiedad es ideal tanto para uso personal como para inversión. Diseñada para una vida interior-exterior fluida, la propiedad cuenta con una piscina privada climatizada, un jardín paisajístico y un gimnasio al aire libre. Además, dispone de un cine en casa para el entretenimiento y una cochera con espacio para dos coches que garantiza un estacionamiento seguro. La villa también se encuentra cerca del paseo marítimo de San Pedro, un animado paseo repleto de restaurantes y cafés, perfecto para disfrutar de cenas frente al mar y paseos al atardecer. Con un sólido historial de alquiler a corto plazo, esta villa genera 8.400 € por semana en temporada baja y hasta 10.500 € por semana en temporada alta, lo que la convierte en una fantástica oportunidad de inversión. Distribución de la Propiedad Planta baja: 1 dormitorio, 1 baño, salón y cocina. Primera planta: Dormitorio principal con baño en suite, más 2 dormitorios adicionales que comparten un amplio baño. Tercera planta: 1 dormitorio que también puede usarse como oficina, junto con un aseo. Sótano: Cine en casa y 2 dormitorios adicionales. No pierda la oportunidad de adquirir esta propiedad junto a la playa en una de las zonas más exclusivas de Marbella. ¡Contáctenos hoy mismo para concertar una visita! LET US MOVE YOU!

**Posición**

- ✓ Ciudad
- ✓ Lado de la Playa
- ✓ Puerto
- ✓ Cerca de Puerto
- ✓ Cerca de Tiendas
- ✓ Cerca del Mar
- ✓ Cerca de Ciudad
- ✓ Cerca de Colegios
- ✓ Cerca de los Bosques
- ✓ Cerca de Marina
- ✓ Urbanización

**Climatización**

- ✓ Aire Acondicionado
- ✓ A/A Preinstalado
- ✓ A/A Caliente
- ✓ A/A Frio
- ✓ Calefacción Central.
- ✓ Chimenea

**Cocina**

- ✓ Equipada

**Servicios Públicos**

- ✓ Electricidad

**Orientación**

- ✓ Este
- ✓ Sureste
- ✓ Sur
- ✓ Suroeste
- ✓ Oeste

**Vistas**

- ✓ Jardín
- ✓ Piscina

**Jardín**

- ✓ Privado

**Categoría**

- ✓ Ganga
- ✓ Frente a la playa
- ✓ Casas de vacaciones
- ✓ Inversion
- ✓ Lujo
- ✓ Reventa
- ✓ Contemporáneo

**Estado**

- ✓ Excelente

**Características**

- ✓ Terraza Cubierta
- ✓ Armarios Empotrados
- ✓ Cerca de Transporte
- ✓ Terraza Privada
- ✓ WiFi
- ✓ Gimnasio
- ✓ Sala de Juegos
- ✓ Trastero
- ✓ Lavadero
- ✓ Baño En-Suite
- ✓ Suelo de Madera
- ✓ Suelos de Mármol
- ✓ Barbacoa
- ✓ Doble acristalamiento
- ✓ Sótano
- ✓ Fibra óptica

**Seguridad**

- ✓ Persianas Eléctricas
- ✓ Alarma
- ✓ Caja fuerte

**Piscina**

- ✓ Privada
- ✓ Con Calefacción

**Muebles**

- ✓ Amueblada

**Aparcamiento**

- ✓ Cubierto
- ✓ Más de uno
- ✓ Privado















































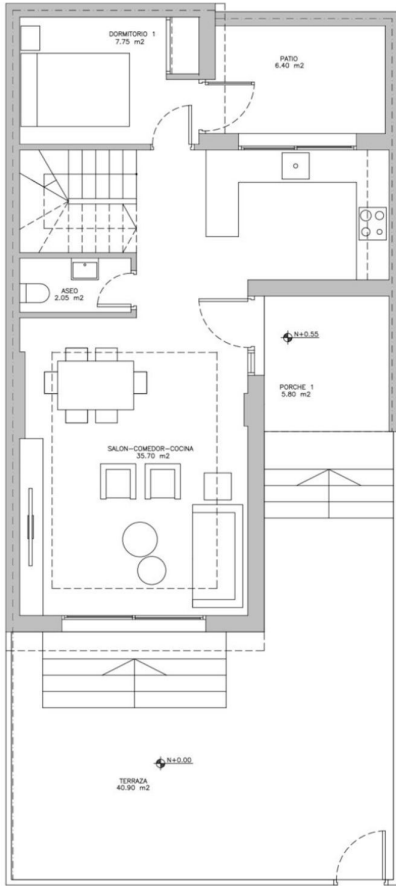

PLANTA BAJA REFORMADO  
Sup.Construida: 58.20 m<sup>2</sup>  
Sup.Porche: 5.80 m<sup>2</sup>