Ventas - Apartamento - La Cala de Mijas

772.000€

La Cala de Mijas **Apartamento**

 **5**  **5**  **364 m2**

PROPIEDAD DE LUJO ENTRE MARBELLA Y MÁLAGA CON PRESTACIONES EXCLUSIVAS Descubra esta excepcional propiedad con prestaciones extraordinarias, un suntuoso dúplex de más de 360 m² habitables realzado por más de 130 m² de terrazas panorámicas, situado en uno de los entornos residenciales más exclusivos y demandados de La Cala de Mijas. Idealmente ubicada a tan solo 25 minutos de Málaga y 20 minutos de Marbella, esta privilegiada residencia disfruta de una localización excepcional, a escasos minutos de las playas, los más prestigiosos campos de golf, restaurantes gastronómicos, beach clubs y todos los servicios de alto nivel de la Costa del Sol. Pensada para una clientela exigente en busca de amplitud, privacidad y elegancia, esta propiedad única seduce por sus impresionantes volúmenes, su extraordinaria luminosidad y su refinado ambiente mediterráneo. La propiedad se compone de: • 5 elegantes dormitorios con armarios empotrados y amplios espacios • Un espectacular salón bañado de luz natural • Un cómodo y elegante despacho, ideal para teletrabajo o espacio privado • Un amplio comedor diseñado para recibir con elegancia a familiares e invitados • Moderna cocina contemporánea abierta con acabados premium • Vestíbulo de recepción para invitados • 5 baños / aseos con acabados de alta calidad Distribuido en tres niveles, este prestigioso dúplex ofrece la excepcional sensación de vivir en una auténtica villa privada suspendida entre el cielo y el Mediterráneo. Las amplias terrazas crean un entorno de vida incomparable, perfecto para relajarse, organizar cenas al aire libre o contemplar los espectaculares atardeceres de la Costa del Sol. La residencia ofrece prestaciones exclusivas: • 3 elegantes piscinas comunitarias • 3 piscinas infantiles / zonas de chapoteo • Más de 4.000 m² de jardines paisajísticos y zonas verdes perfectamente mantenidas • Zona de petanca • Urbanización privada, cerrada y altamente segura • Entorno residencial selecto, tranquilo y de alto standing Ubicación privilegiada: • A solo pocos minutos de las playas mediterráneas • Cerca de restaurantes refinados, comercios y supermercados • Próximo a algunos de los mejores campos de golf de la región • Conexión rápida entre Marbella y Málaga • Aeropuerto Internacional de Málaga a aproximadamente 25 minutos Una oportunidad única de adquirir una propiedad de prestigio en uno de los sectores más exclusivos y codiciados de toda la Costa del Sol.

Posición
- ✔ Primera línea de Golf
- ✔ Cerca de Tiendas
- ✔ Cerca del Mar

Orientación
- ✔ Orientación Sur

Estado
- ✔ Excelente estado de conservación

Piscina
- ✔ Piscina Comunitaria

Climatización
- ✔ Aire Acondicionado

Vistas
- ✔ Vistas a Montaña
- ✔ Vistas al Campo
- ✔ Vistas Panorámicas
- ✔ Vistas a Piscina

Caracteristicas
- ✔ Terraza Cubierta
- ✔ Ascensor
- ✔ Armarios Empotrados
- ✔ Cerca de Transporte
- ✔ Terraza Privada
- ✔ Solario
- ✔ TV Satélite
- ✔ WiFi
- ✔ Sala de Juegos
- ✔ Trastero - Almacén
- ✔ Lavadero
- ✔ Baño En-Suite
- ✔ Jacuzzi
- ✔ Bar
- ✔ Barbacoa
- ✔ Doble acristalamiento
- ✔ Domotica
- ✔ 24 Horas Recepción
- ✔ Servicio de Autobuses
- ✔ Cerca de una Iglesia
- ✔ Sótano

Muebles
- ✔ Completamente Amueblada

Cocina
- ✔ Cocina Equipada

Jardin
- ✔ Jardín Comunitario
- ✔ Jardín Privado

Seguridad
- ✔ Persianas Eléctricas
- ✔ Portero Automático
- ✔ Alarma
- ✔ Seguridad 24 Horas

Aparcamiento
- ✔ Garaje
- ✔ Párking Cubierto
- ✔ Párking Libre
- ✔ Párking en Calle
- ✔ Párking Comunitario
- ✔ Párking Privado

Servicios Públicos
- ✔ Electricidad
- ✔ Agua Potable
- ✔ Teléfono
- ✔ Gas

Categoría
- ✔ Barato
- ✔ Golf
- ✔ Lujo


lwy1ucmh7tv0tw7d


lwy1ucmh7tv0tw7d






lwy1ucmh7tv0tw7d
JOHNNIE WALKER


lwy1ucmh7tv0tw7d

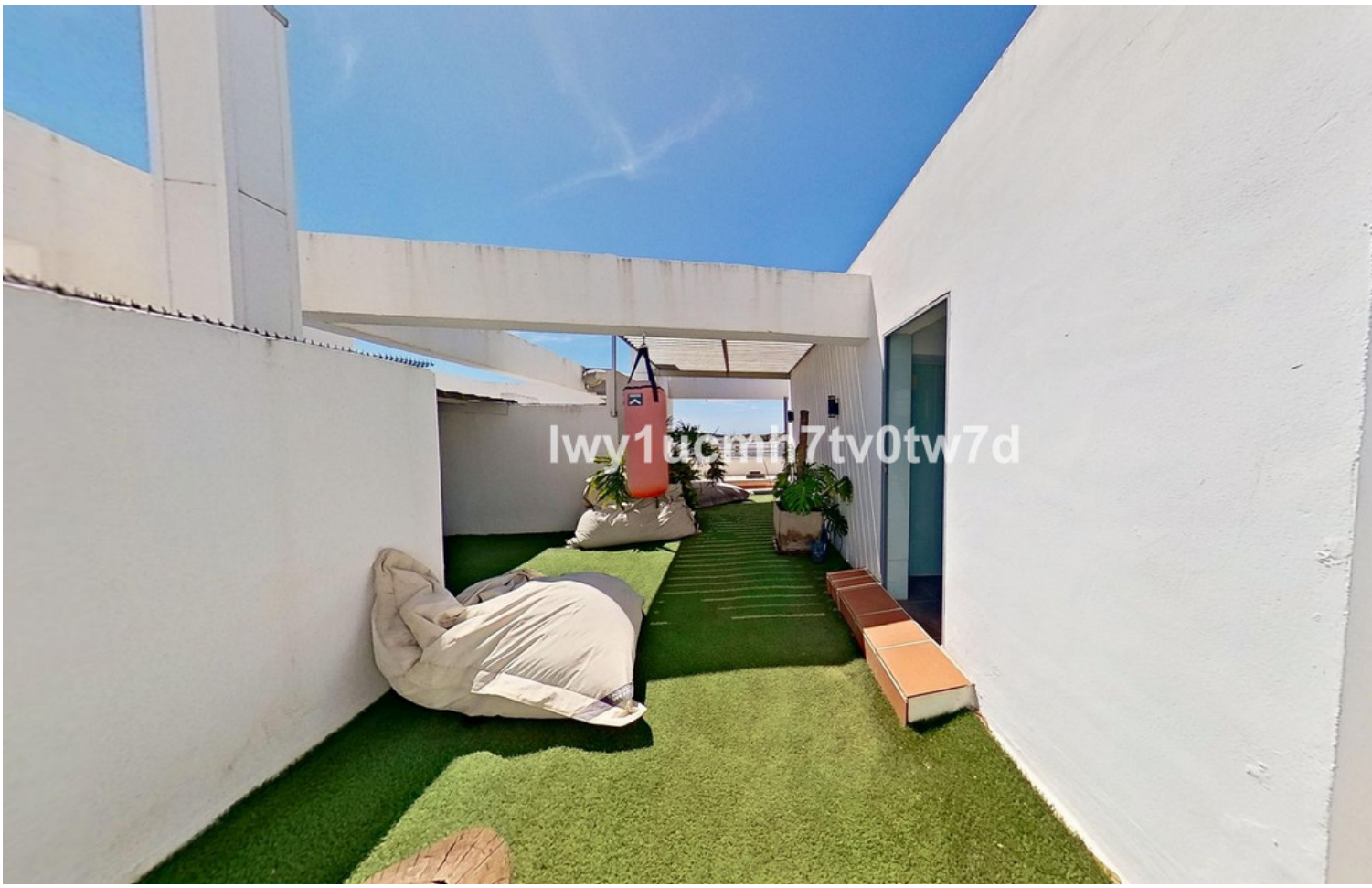
lwy1ucmh7tv0tw7d


lwy1ucmh7tv0tw7d






lwy1ucmh7tv0tw7d


lwy1ucmh7tv0tw7d






& CHANDON




lwy1ucmh7tv0tw7dl

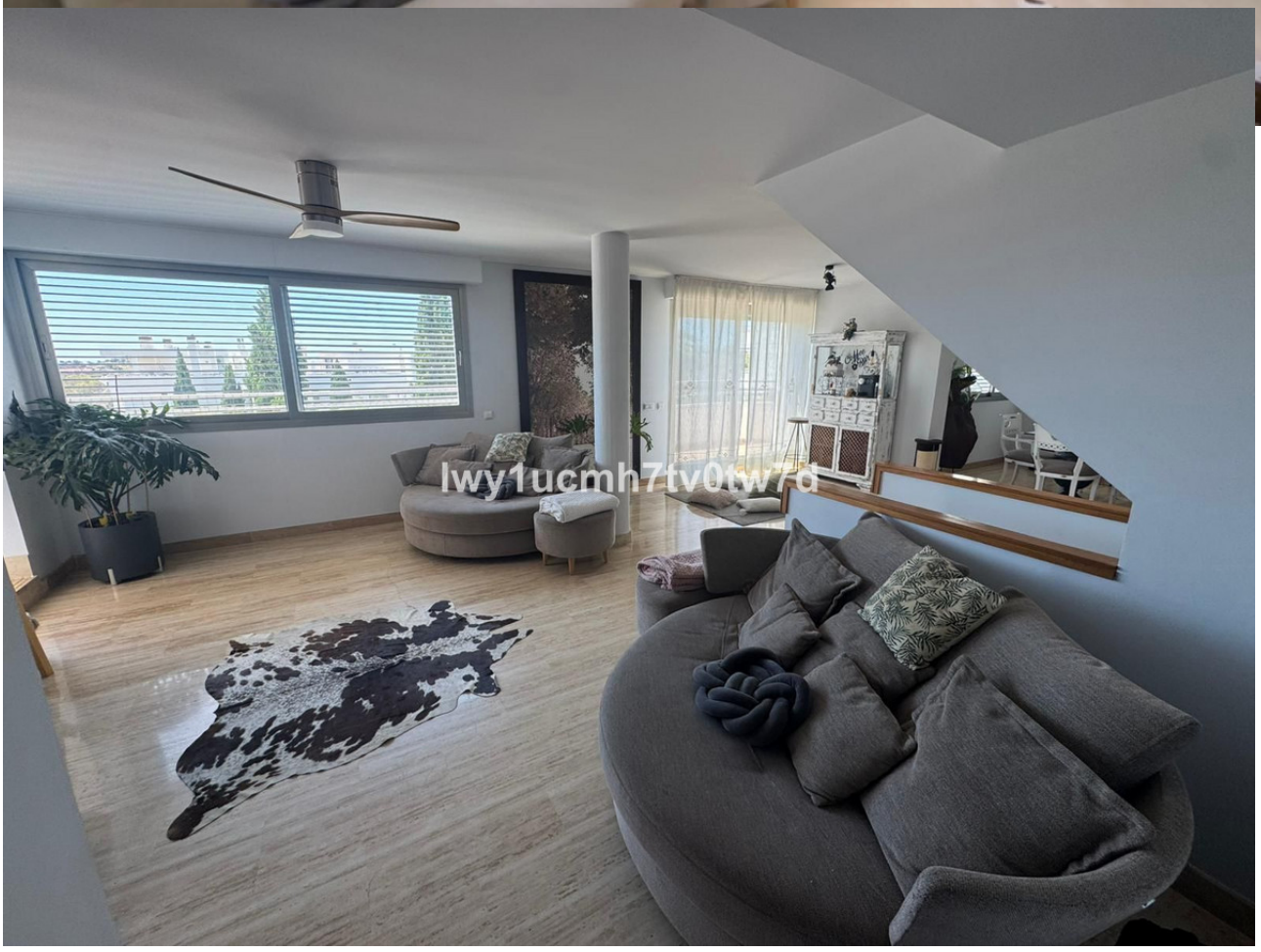
lwy1ucmh7tv0tw7dl


lwy1ucmh7tv0tw7d


lwy1ucmh7tv0tw7d


lwy1ucmh7tv0tw7d


lwy1ucmh7tv0tw7d







lwy1ucmh7tv0tw7d



lwy1ucmh7tv0tw7d


lwy1ucmh7tv0tw7d


lwy1ucmh7tv0tw7d


lwy1ucmh7tv0tw7d


lwy1ucmh7tv0tw7d


BEACH
Smile








lwy1ucmh7tv0tw7d

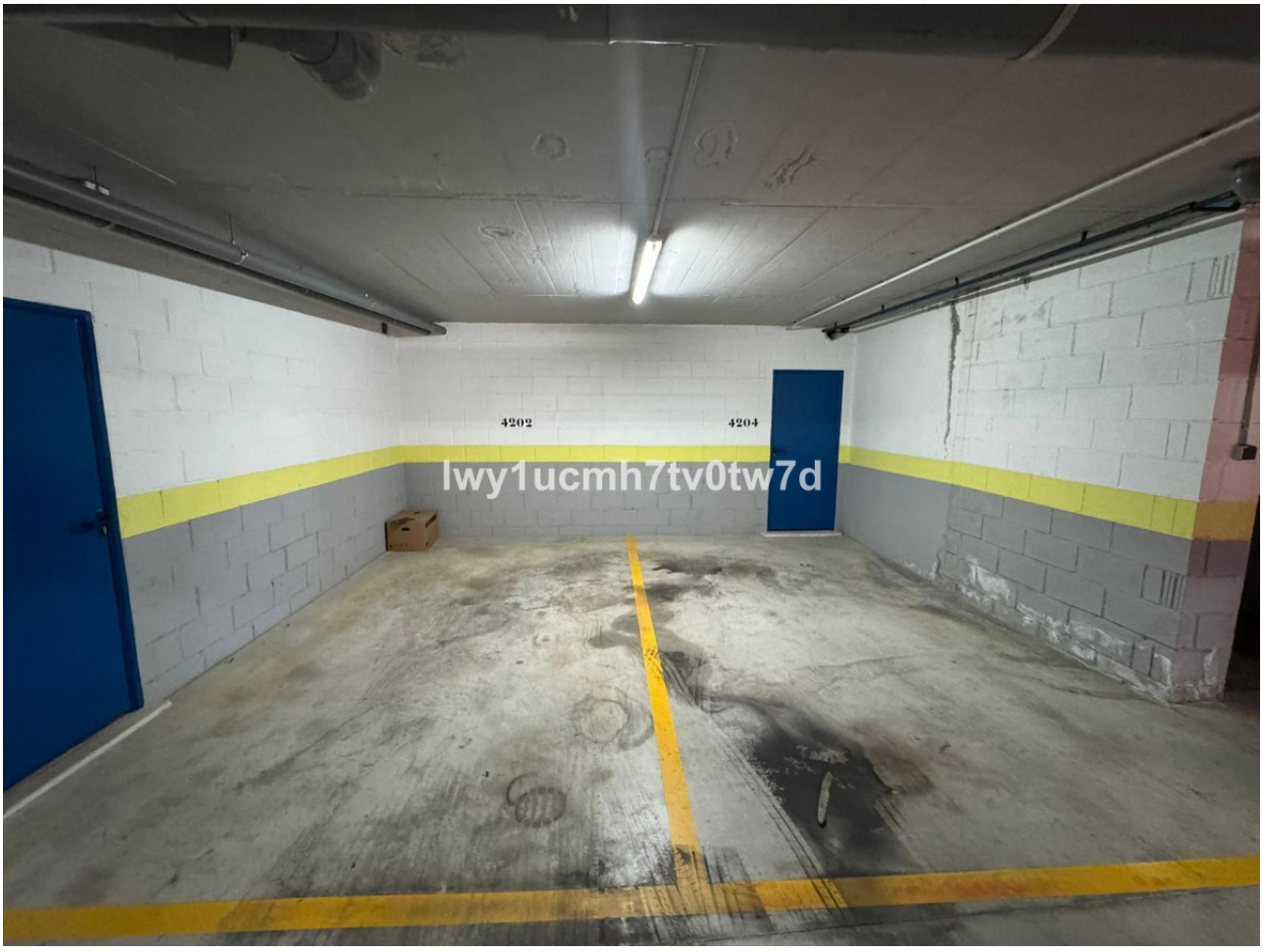
4202
4204
lwy1ucmh7tv0tw7d










lwy1ucmh7tv0tw7d