Ventas - Apartamento - Marbella

635.000€

Marbella **Apartamento**

 **3**  **1**  **80 m2**

Disfrute del encanto auténtico de Marbella en este magnífico apartamento de 3 dormitorios, situado en pleno corazón del histórico Casco Antiguo. Al cruzar la puerta, se encontrará directamente en las vibrantes calles empedradas, rodeado de excelentes restaurantes, tiendas boutique y tradicionales bares de tapas. En los meses de mayor actividad, como vivienda de alquiler, puede generar ingresos de entre 8.000 y 10.000 □ al mes. Alojamiento de Primera Clase: Dormitorio 1: Cama de matrimonio King-size (180 cm), balcón privado y Smart TV con Netflix. Dormitorio 2: Cama de matrimonio King-size (180 cm), balcón privado y Smart TV con Netflix. Dormitorio 3: Confortable cama doble (140 cm), balcón privado y Smart TV con Netflix. Comodidades Modernas: Cocina contemporánea totalmente equipada con placa de inducción, horno, lavavajillas y frigorífico de tamaño completo. Baño de Lujo: Un baño moderno que destaca por su espaciosa ducha doble. Toallas de alta calidad incluidas para su estancia. Conectividad y Aparcamiento: Conexión Wi-Fi de alta velocidad en todo el alojamiento. Aparcamiento público gratuito en la calle disponible en las inmediaciones y un cómodo garaje de pago justo enfrente.

Posición
- ✔ Ciudad
- ✔ Cerca de Tiendas
- ✔ Cerca del Mar

Orientación
- ✔ Orientación Este

Estado
- ✔ Excelente estado de conservación

Climatización
- ✔ Aire Acondicionado

Vistas
- ✔ Vistas Panorámicas
- ✔ Vistas a Calle

Caracteristicas
- ✔ Armarios Empotrados
- ✔ TV Satélite
- ✔ WiFi
- ✔ Trastero - Almacén

Muebles
- ✔ Completamente Amueblada

Cocina
- ✔ Cocina Equipada

Servicios Públicos
- ✔ Electricidad
- ✔ Agua Potable
- ✔ Gas

Categoría
- ✔ Inversion
- ✔ Reventa
- ✔ Contemporáneo


d5brn90wad


d5brn90wad


d5brn90wad


d5brn90wad


d5brn90wad


d5brn90wad


El Guardián
d5brn90wad


d5brn90wad


Immersive cinema
d5brn90wad


d5brn90wad


Unlimited movies, TV shows, and more
d5brn90wad


d5brn90wad


d5brn90wad


d5brn90wad

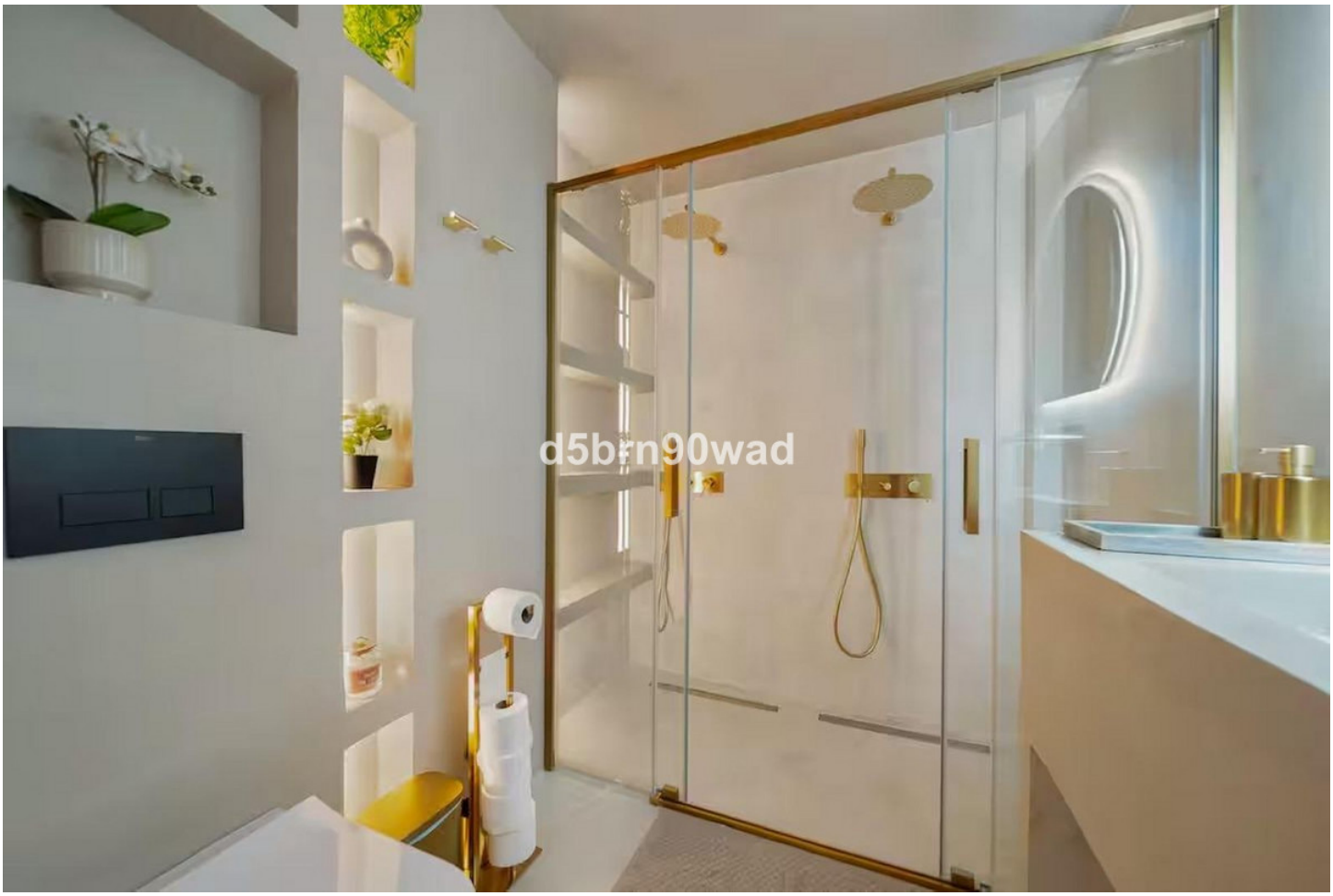
d5bn90wad