Ventas - Apartamento - Calahonda

795.000€

Calahonda **Apartamento**

Comunidad: 4,404 EUR / año **IBI: 877 EUR / año** **Basura: 145 EUR / año**

 **4**

 **3**

 **170 m2**

En la cima de Calahonda se encuentra este hermoso y amplio apartamento con impresionantes vistas panorámicas al mar. En un día despejado, podrá disfrutar de vistas a África y Gibraltar. El corazón de este extenso apartamento es su luminoso salón con chimenea, así como su preciosa cocina abierta con una gran y elegante isla multifuncional. A ambos costados se sitúan los cuatro dormitorios, dos a cada lado. A la izquierda, uno de los dormitorios se usa actualmente como oficina. En esta zona tenemos además uno de los baños. Del otro lado, al lado del dormitorio principal se sitúa otro al que se está dando uso de vestidor, con un baño frente a cada uno de ellos. Ambos además tienen acceso directo a la terraza, la cual gracias a su extensión y diferentes orientaciones ofrece sur y vistas a Este, Sur y Oeste, ofreciendo multitud de posibilidades para disfrutarla todo el día. Acompañada por su zona de barbacoa exterior, se puede exprimir su uso ya sea de mañana, tarde o noche, siendo perfecta para reposar con un café, comer con la familia o cenar con amigos. Hay además numerosos armarios empotrados en el apartamento, además de una parte de la terraza que aumenta el espacio de almacenamiento. Esto se complementa con su trastero. También encontramos sauna exterior para esos momentos de calidez que buscamos durante los meses de invierno. Finalmente, la propiedad tiene una plaza de aparcamiento cubierta. La comunidad es cerrada, con cámaras de seguridad, dos piscinas, gimnasio y bellos jardines muy cuidados. Venga a visitar hoy este precioso apartamento de calidad y vistas incomparables en la mejor zona de Calahonda.

Posición
- ✔ Suburbano
- ✔ Cerca de Golf
- ✔ Cerca de los Bosques
- ✔ Urbanización

Orientación
- ✔ Orientación Este
- ✔ Orientación Sureste
- ✔ Orientación Sur

Estado
- ✔ Excelente estado de conservación
- ✔ Reformado Recientemente

Piscina
- ✔ Piscina Comunitaria

Climatización
- ✔ Aire Acondicionado
- ✔ Calefacción Central.

Vistas
- ✔ Vistas al Mar
- ✔ Vistas al Campo
- ✔ Vistas Panorámicas
- ✔ Vistas a Bosques

Caracteristicas
- ✔ Terraza Cubierta
- ✔ Ascensor
- ✔ Armarios Empotrados
- ✔ Cerca de Transporte
- ✔ Terraza Privada
- ✔ WiFi
- ✔ Gimnasio
- ✔ Baño En-Suite
- ✔ Suelos de Mármol
- ✔ Doble acristalamiento
- ✔ Fibra óptica

Muebles
- ✔ Opcionales

Cocina
- ✔ Cocina Equipada

Jardin
- ✔ Jardín Comunitario

Seguridad
- ✔ Recinto Cerrado

Aparcamiento
- ✔ Párking Cubierto

Servicios Públicos
- ✔ Electricidad
- ✔ Agua Potable

Categoría
- ✔ Golf
- ✔ Casas de vacaciónes
- ✔ Inversion
- ✔ Lujo
- ✔ Reventa
- ✔ Contemporáneo


kjmc8cx76g


kjmc8cx76g


kjmc8cx76g


kjmc8cx76g


kjmc8cx76g


kjmc8cx76g






kjmc8cx76g


kjmc8cx76g


kjmc8cx76g


kjmc8cx76g
CHATS
Love


kjmc8cx76g

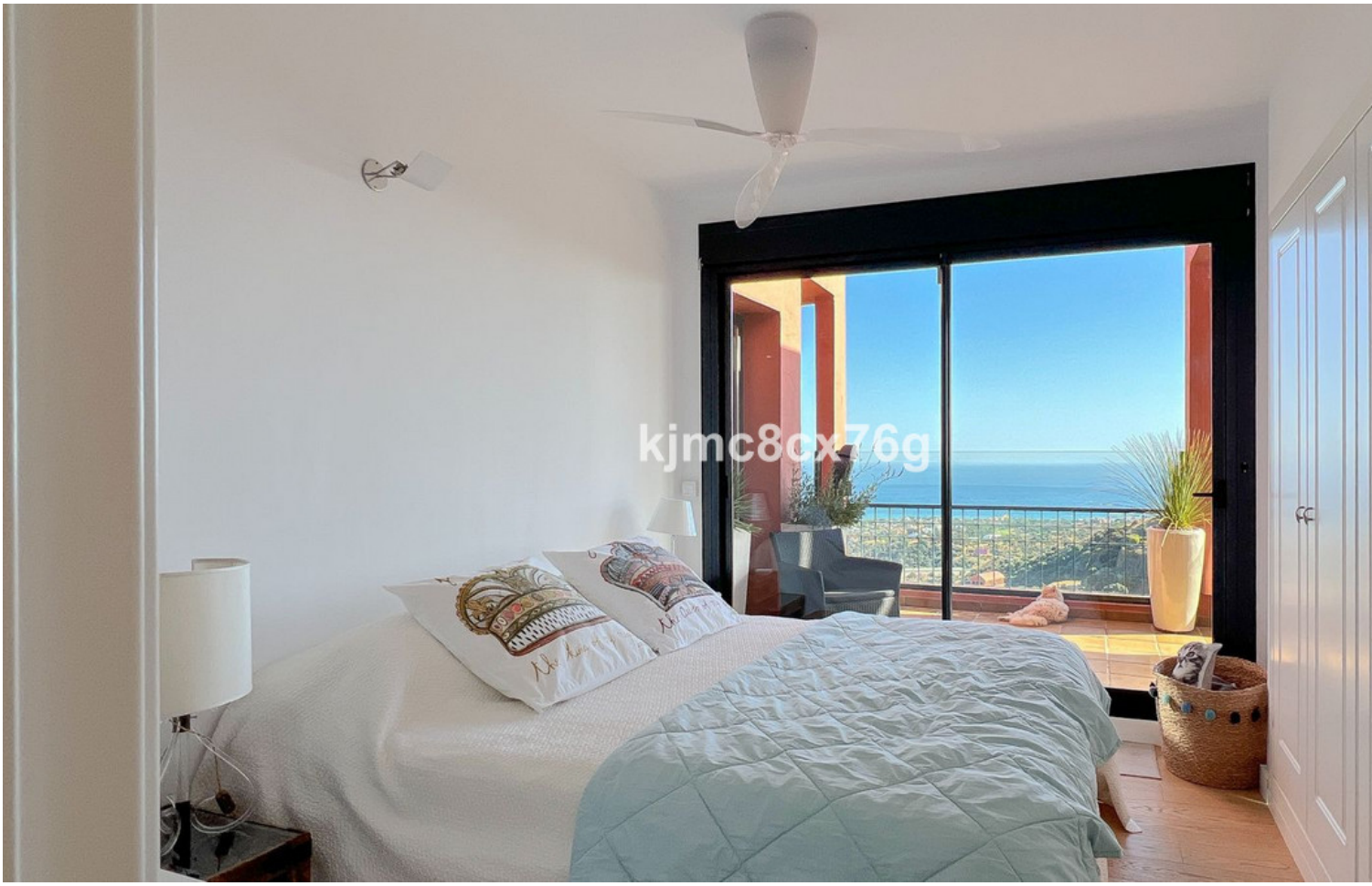
kjmc8cx76g


kjmc8cx76g


kjmc8cx76g


kjmc8cx76g


kjmc8cx76g


kjmc8cx76g


kjmc8cx76g

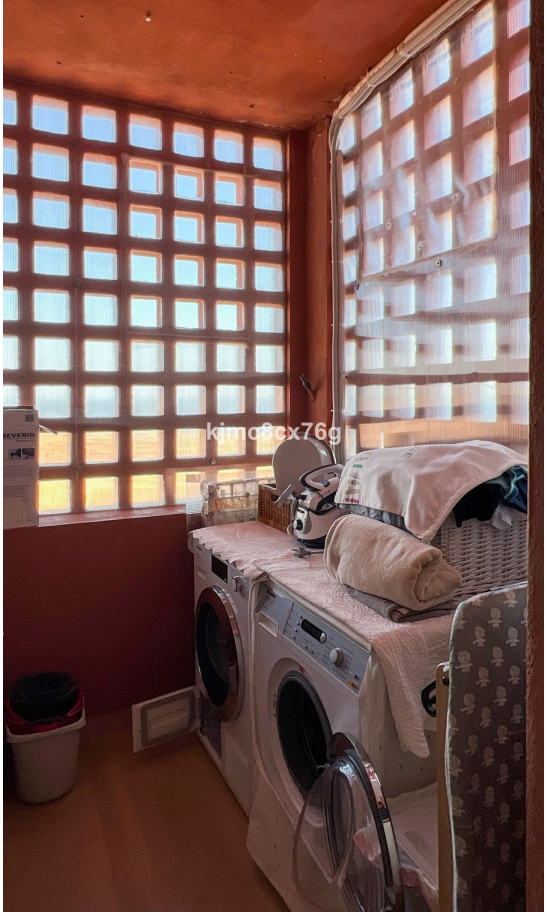




kjmc8cx76g

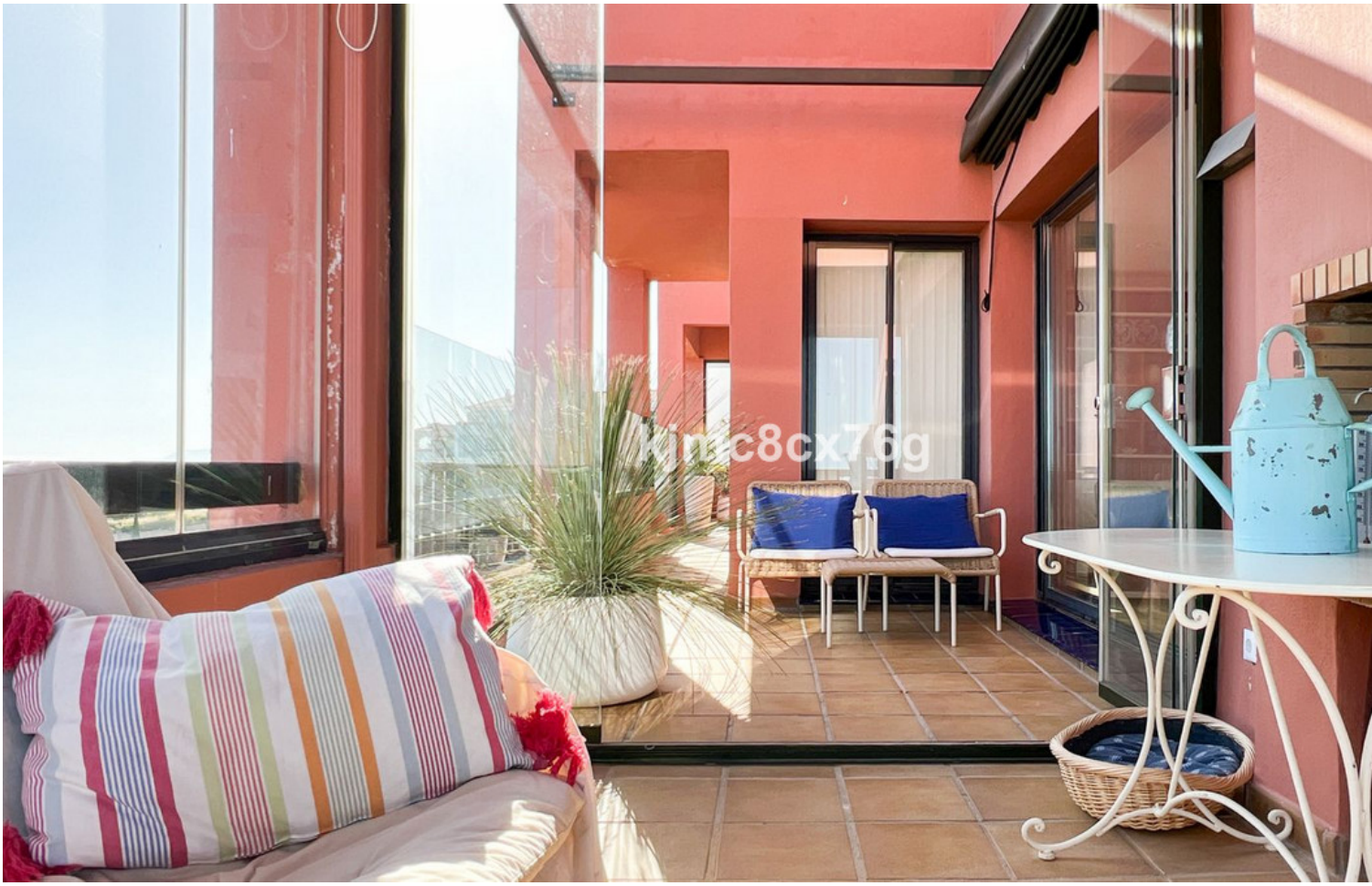
kjmc8cx76g




kjmc8cx76g


kjmc8cx76g


kjmc8cx76g






kjmc8cx76g

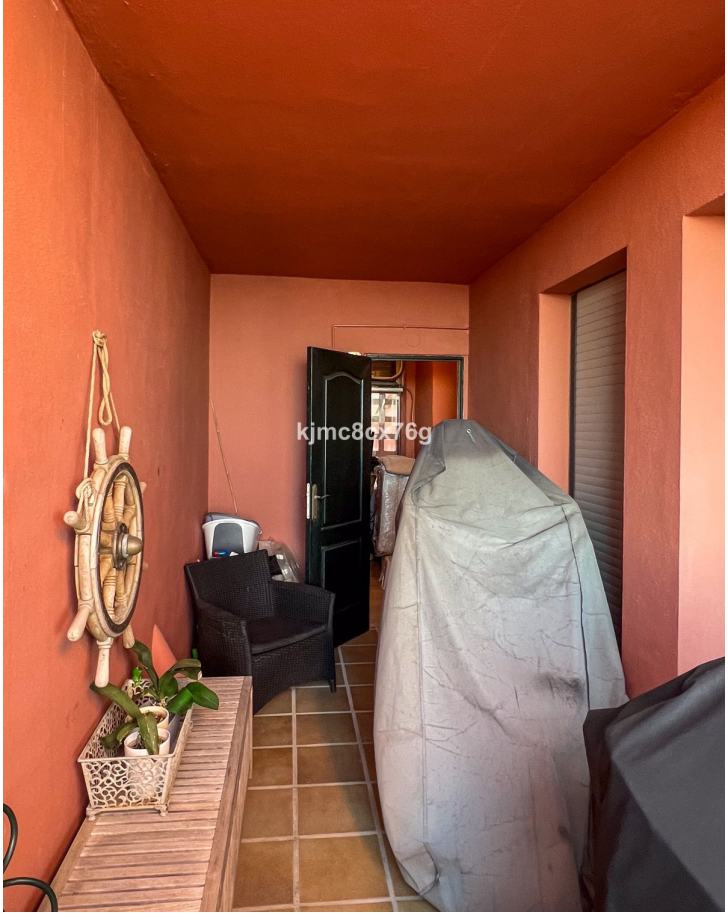







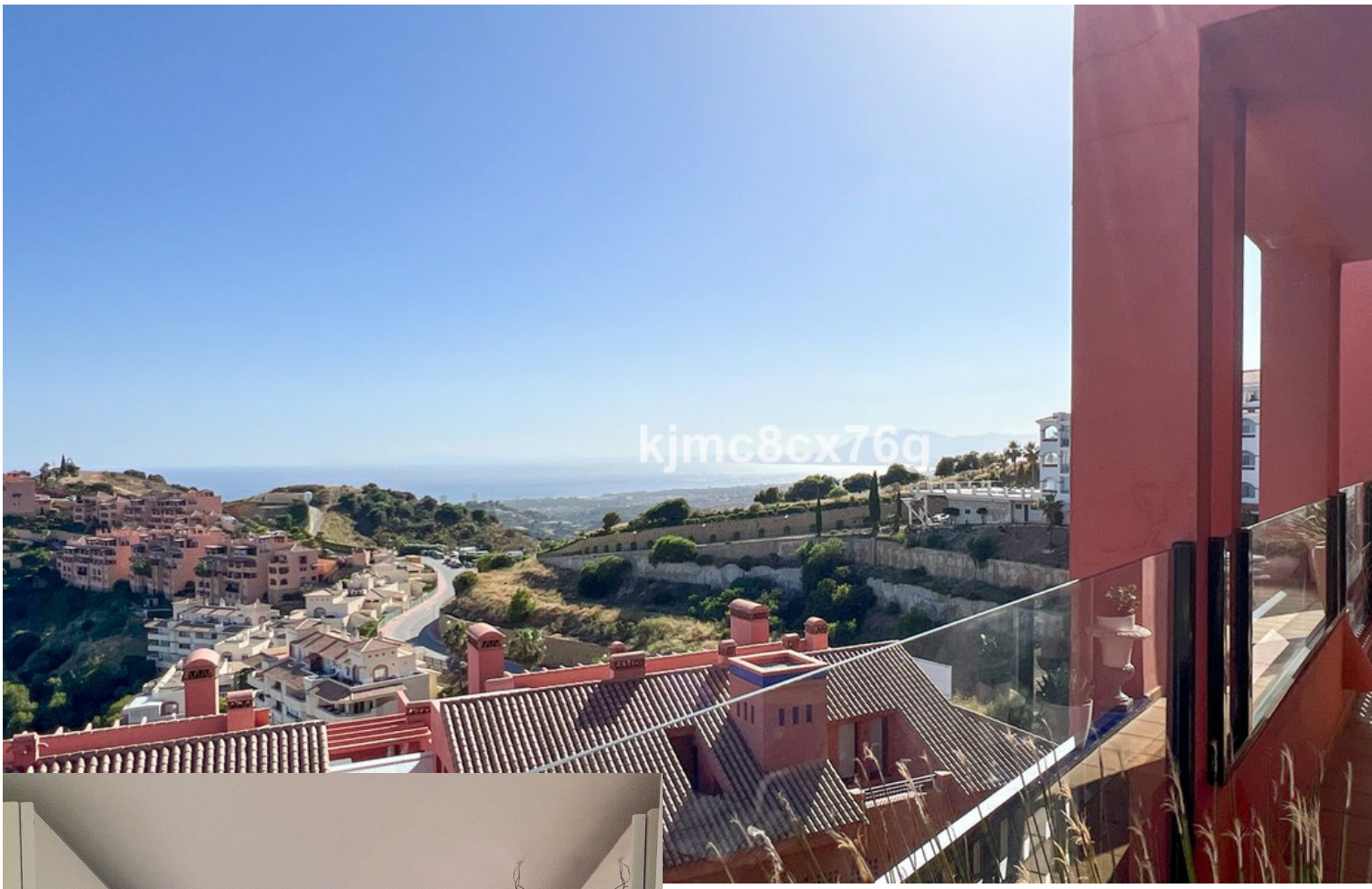




kjmc8cx76g

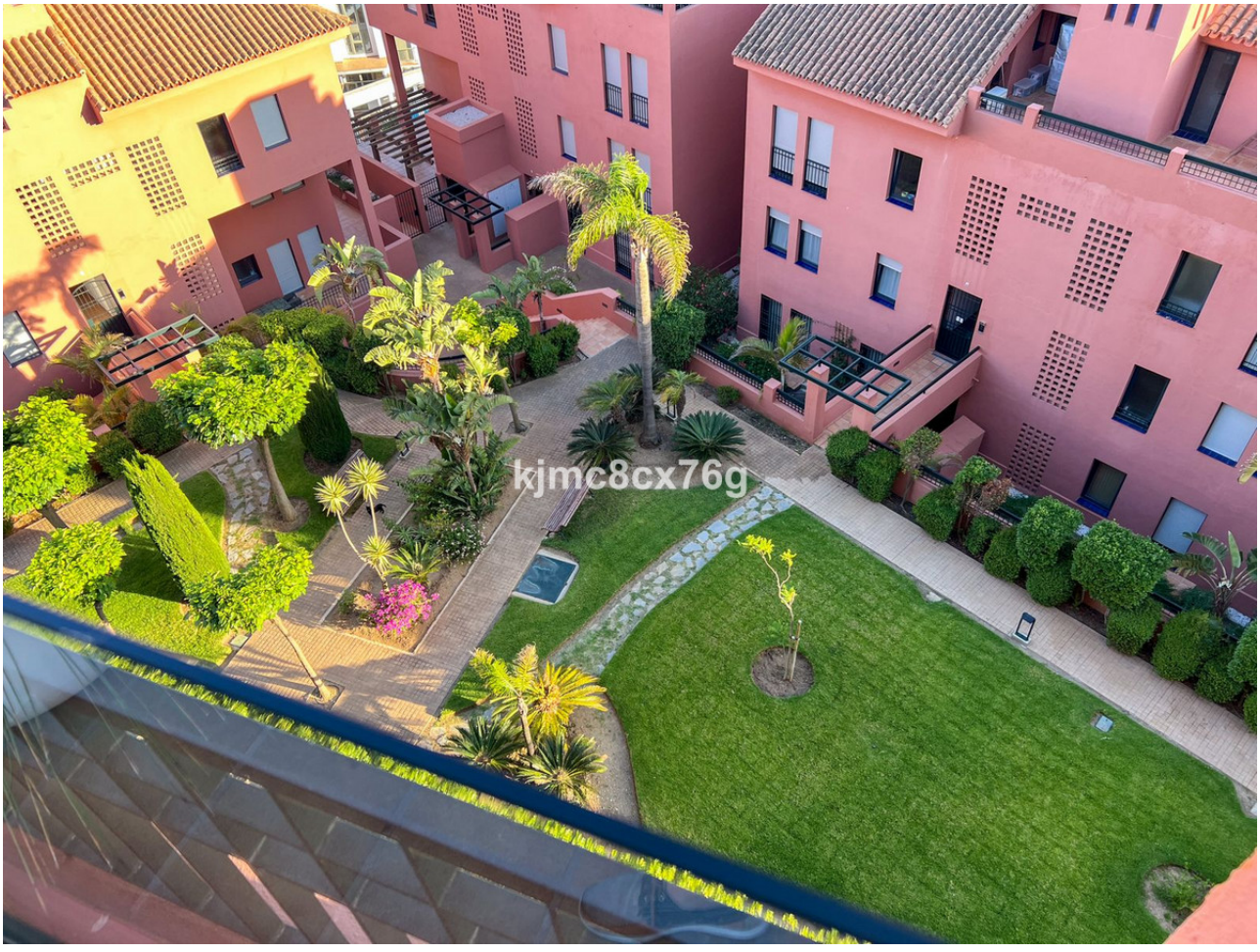
kjmc8cx76g

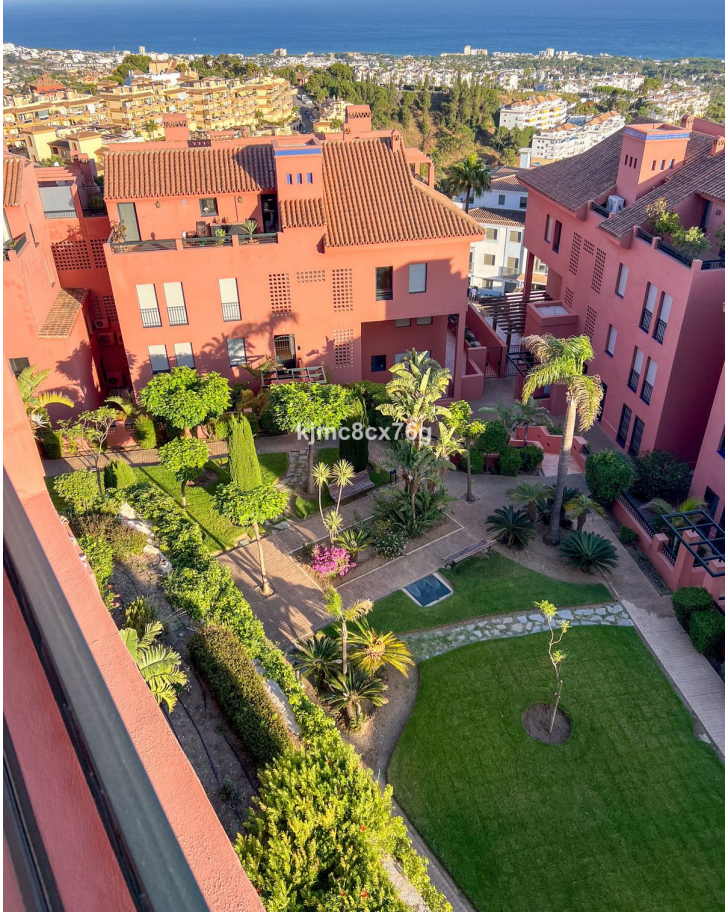
kjmc8cx76g


kjmc8cx76g



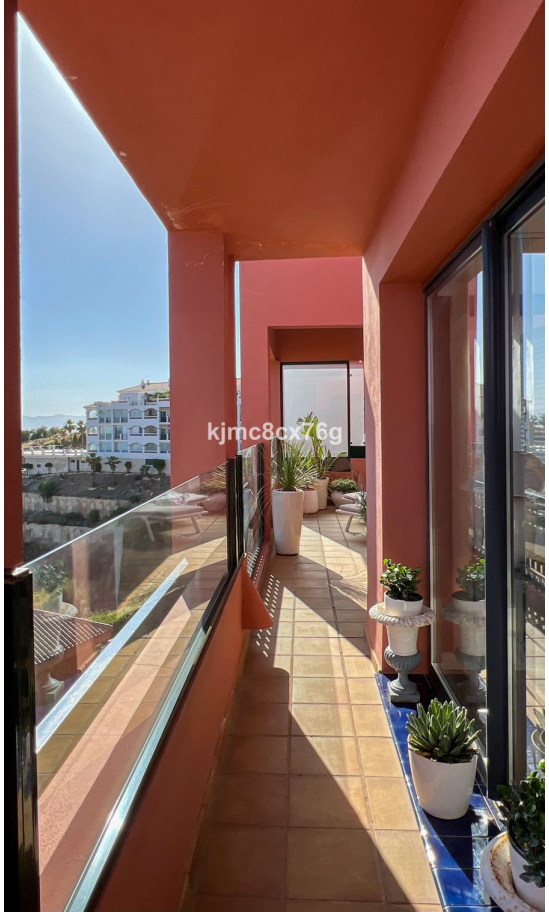




kjmc8cx76g


kjmc8cx76g


Sala de estar
Balcón
Habitación
Armario
Salón
Balcón
Pasillo
Anexo
Armario
Baño
Anexo
Lavandería
Cocina
Habitación
Armario
Armario
Habitación
Baño




kjmc8cx76g

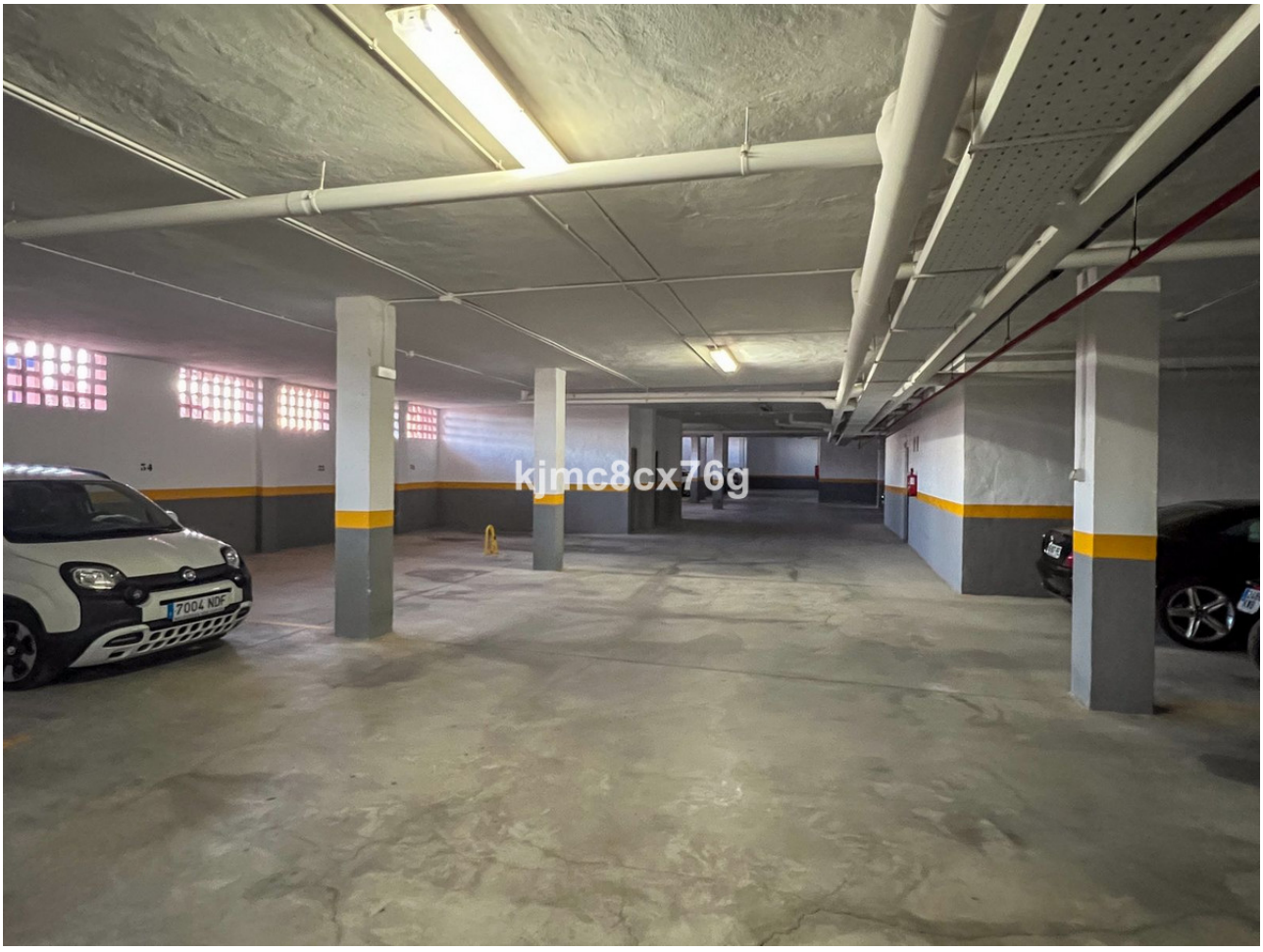
kjmc8cx76g

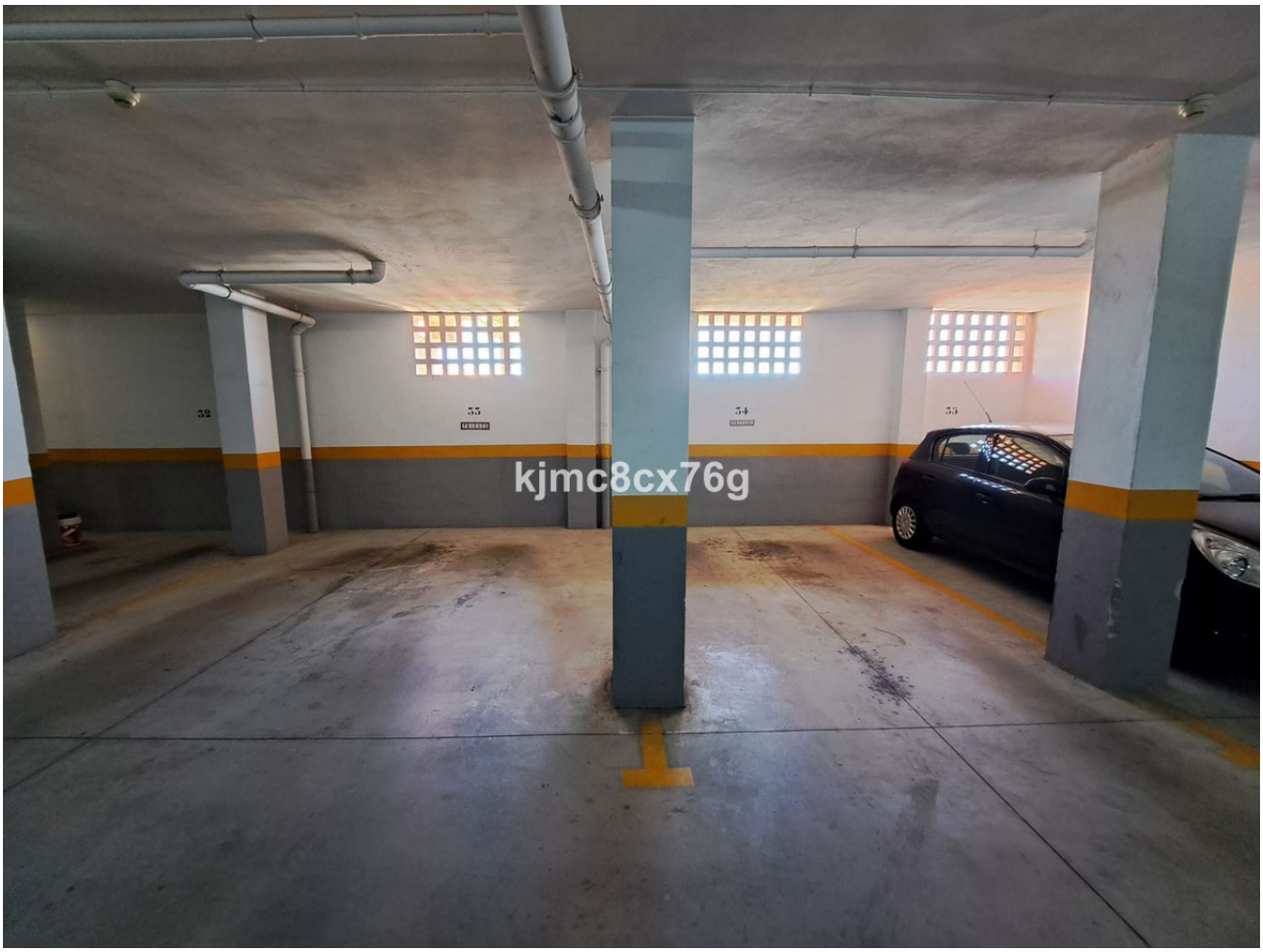
kjmc8cx76g