Ventas - Apartamento - El Chaparral

499.000€

El Chaparral **Apartamento**

 **2**  **2**  **150 m2**

Apartamento de 2 Dormitorios con Vistas al Mar y Terraza de 65 m² en Myramar Costa, Mijas Costa (Disponible Alquiler con Opción a Compra) Descubre este elegante apartamento de 2 dormitorios con aproximadamente 115 m² interiores en el exclusivo complejo residencial Myramar Costa. Diseñado para disfrutar del auténtico estilo de vida mediterráneo con total privacidad y confort, combina estancias amplias y luminosas con dos terrazas privadas. Disponible tanto para compra directa como en modalidad de alquiler con opción a compra (1 año). • Espectacular Terraza de 65 m² Orientación Sureste: Vistas despejadas al mar y abundante sol de mañana y mediodía, además de una segunda terraza tranquila con vistas a los jardines comunitarios. • Interiores Amplios y Modernos: Cuenta con dos espaciosos dormitorios, salón-comedor muy luminoso y una cocina moderna totalmente equipada. • Zonas Comunes de Primer Nivel: Urbanización cerrada con videovigilancia y más de 7.000 m² de zonas ajardinadas, piscinas, gimnasio, pista de pádel y club social. • 2 Plazas de Garaje y Trastero: Se vende con dos plazas de aparcamiento subterráneo y un trastero privado incluidos en el precio. • Ubicación Privilegiada: A pocos minutos de Chaparral Golf, la playa y todos los servicios de Mijas Costa. Una oportunidad única como residencia habitual, segunda vivienda o inversión en la Costa del Sol. Contacta hoy mismo para conocer las condiciones del alquiler con opción a compra o concertar una visita privada.

Posición
- ✔ Cerca de Golf
- ✔ Cerca del Mar
- ✔ Cerca de los Bosques
- ✔ Urbanización

Orientación
- ✔ Orientación Sureste

Estado
- ✔ Excelente estado de conservación

Piscina
- ✔ Piscina Comunitaria

Climatización
- ✔ Aire Acondicionado

Vistas
- ✔ Vistas al Mar

Caracteristicas
- ✔ Terraza Cubierta
- ✔ Ascensor
- ✔ Armarios Empotrados
- ✔ Terraza Privada
- ✔ Solario
- ✔ Gimnasio
- ✔ Sala de Juegos
- ✔ Paddle Tenis
- ✔ Pista de Tenis
- ✔ Trastero - Almacén
- ✔ Suelo de Madera
- ✔ Bar
- ✔ Barbacoa
- ✔ Doble acristalamiento
- ✔ 24 Horas Recepción
- ✔ Fibra óptica

Cocina
- ✔ Cocina Equipada

Jardin
- ✔ Jardín Comunitario
- ✔ Jardín Paisajistico

Seguridad
- ✔ Recinto Cerrado
- ✔ Persianas Eléctricas
- ✔ Seguridad 24 Horas
- ✔ Caja fuerte

Aparcamiento
- ✔ Párking Subterráneo

Servicios Públicos
- ✔ Electricidad

Categoría
- ✔ Ganga
- ✔ Golf
- ✔ Casas de vacaciónes
- ✔ Inversion
- ✔ Lujo
- ✔ Reducido
- ✔ Reventa





























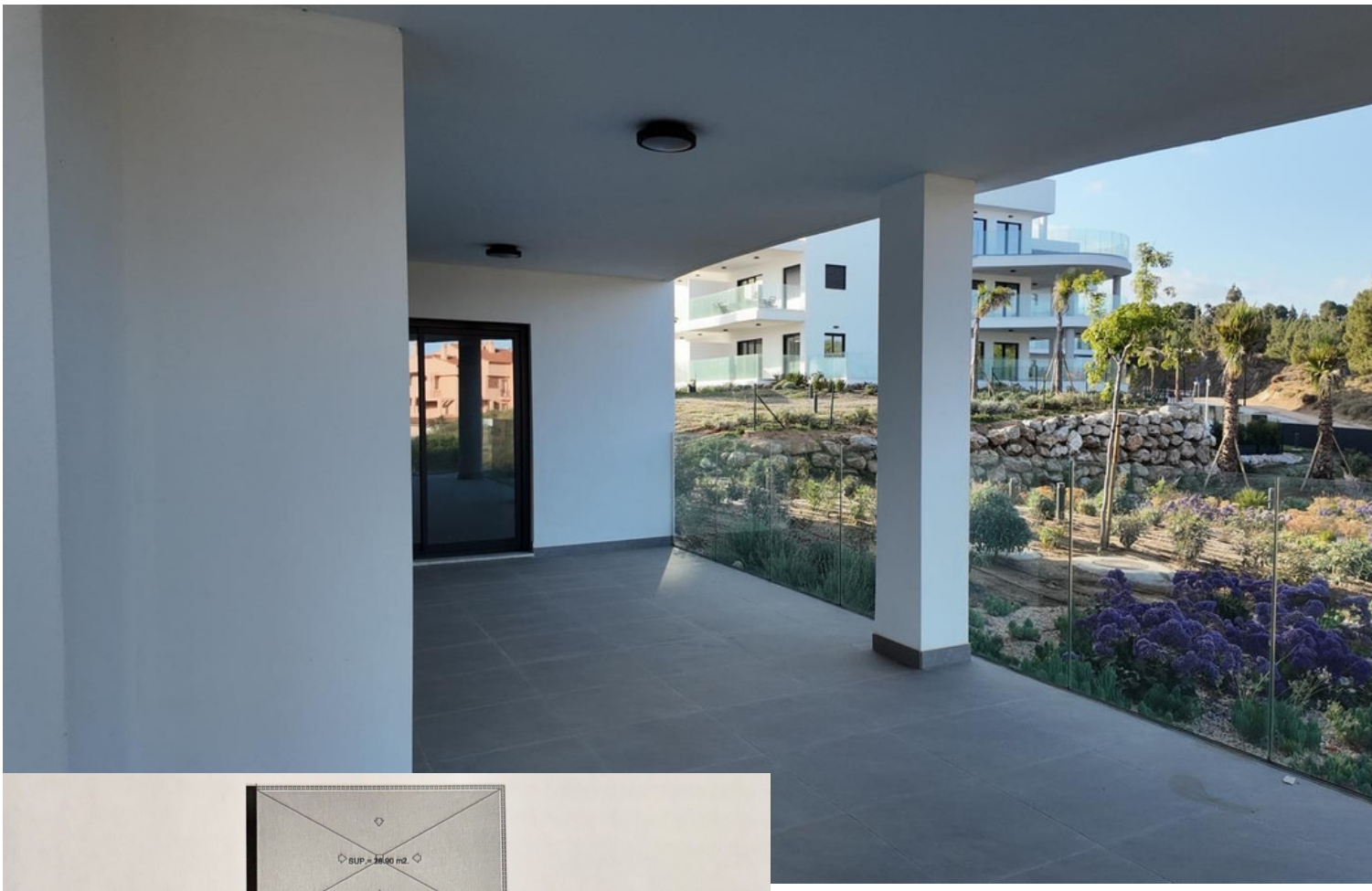

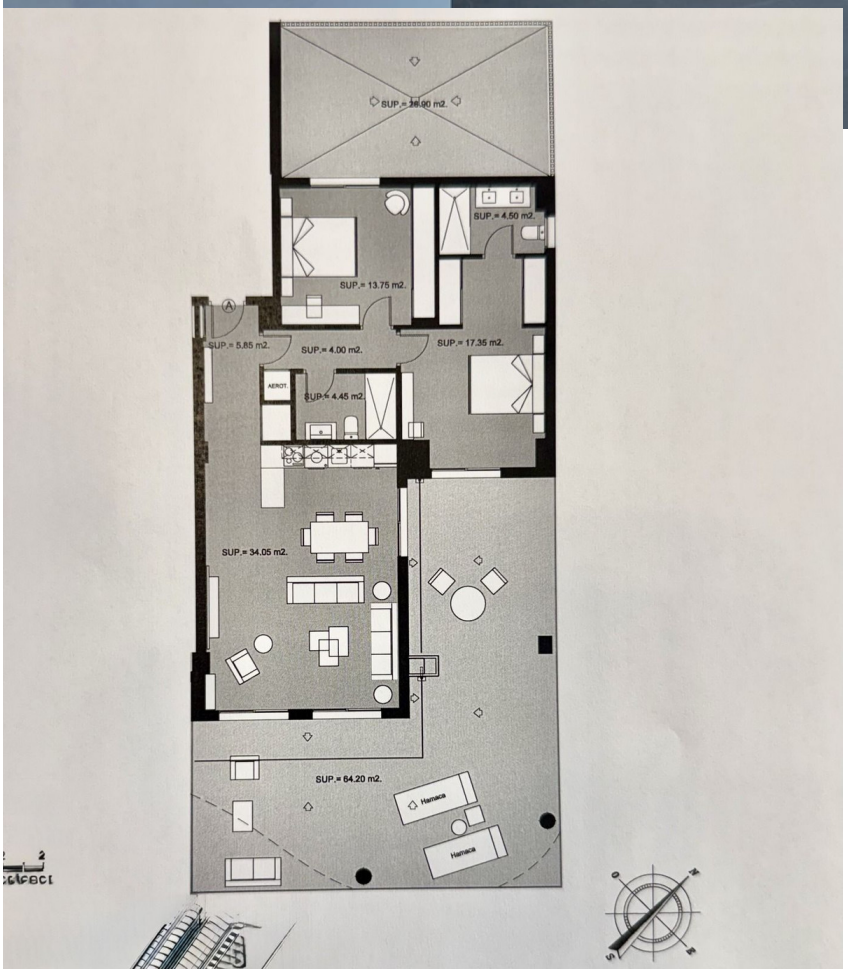
SUP.= 4.50 m2.
SUP.= 13.75 m2.
SUP.= 5.85 m2.
SUP.= 4.00 m2.
SUP.= 17.35 m2.
AEROT.
SUP.= 4.45 m2.
SUP.= 34.05 m2.
SUP.= 64.20 m2.
Hamaca
Hamaca












TECHNOGYM








VÍDEO
VIGILANCIA






padel Life