Ventas - Apartamento - Marbella

1.995.000€

Marbella **Apartamento**

 **3**  **3**  **296 m2**

Impresionante Ático en Palo Alto Marbella – con Vistas Panorámicas Bienvenido a este exclusivo ático situado en la prestigiosa urbanización Palo Alto Marbella, ubicada en el municipio de Ojén, junto a Marbella. Esta espectacular vivienda ofrece impresionantes vistas panorámicas, lujo contemporáneo y una perfecta integración entre los espacios interiores y exteriores. La planta principal cuenta con una elegante cocina de alta calidad, un amplio salón y comedor de concepto abierto. Los grandes ventanales correderos se abren completamente hacia la terraza parcialmente cubierta, creando una maravillosa continuidad entre el interior y el exterior, ideal para disfrutar del clima mediterráneo durante todo el año. En esta planta también se encuentra el dormitorio principal con baño en suite y vestidor. Además, la vivienda dispone de otros dos dormitorios, un baño adicional, un aseo de invitados y un práctico cuarto de lavandería. En la planta superior le espera un auténtico oasis privado con piscina propia y amplias zonas de relax para disfrutar del sol y de las magníficas vistas. La superficie total de la vivienda es de 296,41 m², de los cuales 149,76 m² corresponden al interior y 147,65 m² a terrazas. La propiedad incluye además dos plazas de garaje en el parking subterráneo. Palo Alto Marbella ofrece a sus residentes servicios comunitarios de primer nivel. Los propietarios disfrutan de un exclusivo club social con un gimnasio totalmente equipado, elegantes espacios para reuniones y celebraciones, así como una impresionante zona de spa con piscina interior y exterior, piscina fría, sauna finlandesa y baño turco. La urbanización cuenta con seguridad 24/7 y servicio de conserje. La vivienda ha tenido muy poco uso y está decorada con un estilo elegante y materiales de alta calidad. Una propiedad excepcional para compradores exigentes que valoran la privacidad, el lujo, las vistas y el estilo de vida moderno en una de las zonas más exclusivas de Marbella.

Posición
- ✔ Urbanización

Orientación
- ✔ Orientación Sur

Estado
- ✔ Excelente estado de conservación
- ✔ Nueva Construcción

Piscina
- ✔ Piscina Comunitaria
- ✔ Piscina Privada
- ✔ Piscina Cubierta
- ✔ Con Calefacción

Climatización
- ✔ Aire Acondicionado

Caracteristicas
- ✔ Ascensor
- ✔ Terraza Privada
- ✔ Solario
- ✔ Gimnasio
- ✔ Lavadero
- ✔ Baño En-Suite
- ✔ 24 Horas Recepción

Muebles
- ✔ Completamente Amueblada

Cocina
- ✔ Cocina Equipada

Jardin
- ✔ Jardín Comunitario

Seguridad
- ✔ Recinto Cerrado
- ✔ Seguridad 24 Horas

Aparcamiento
- ✔ Párking Subterráneo
- ✔ Más de un aparcamiento

Servicios Públicos
- ✔ Electricidad
- ✔ Agua Potable

Categoría
- ✔ Lujo



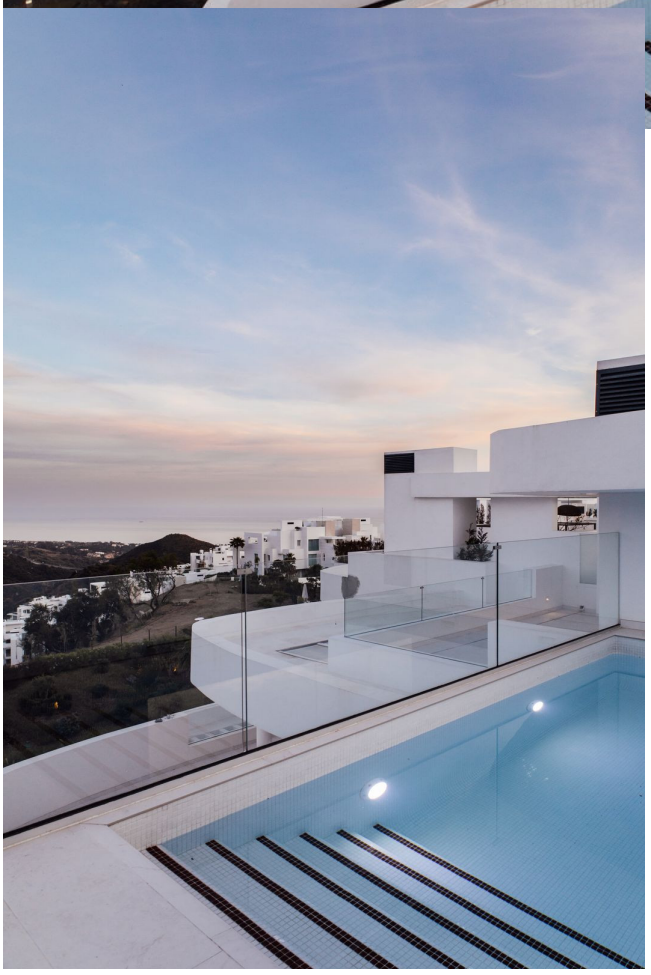












































SECTOR
ALARM
Respuesta
Inmediata









































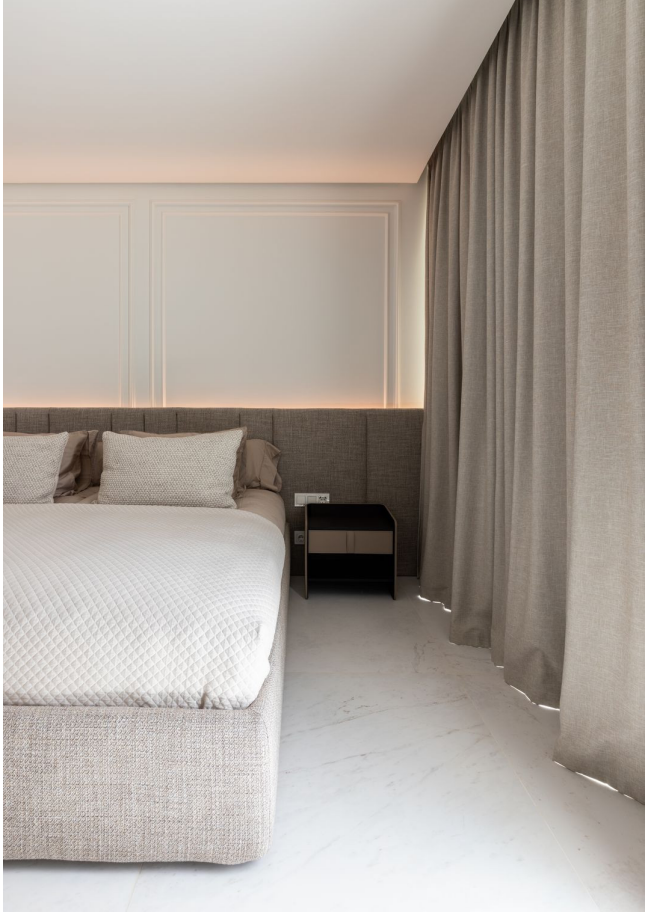



























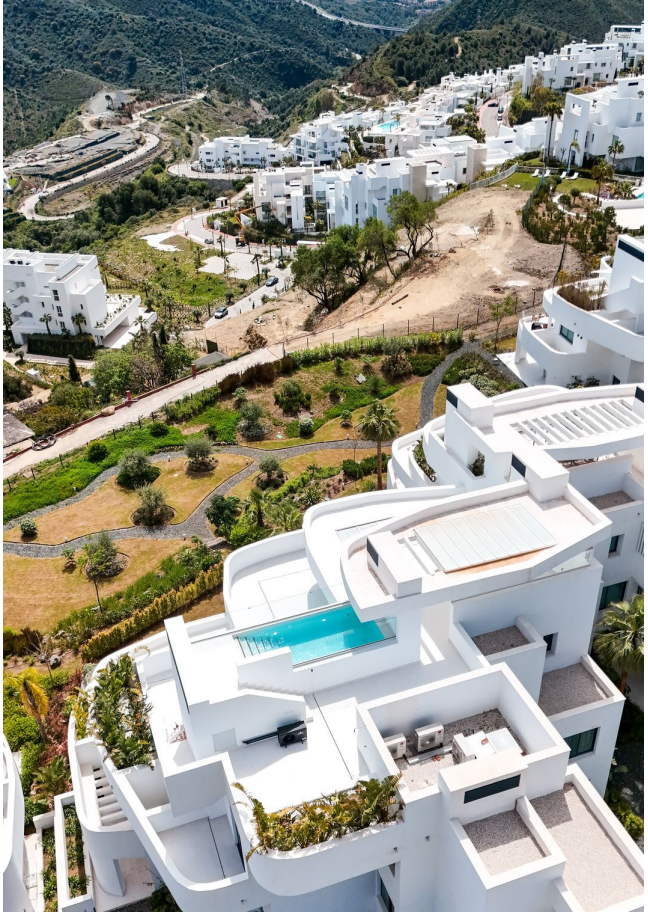













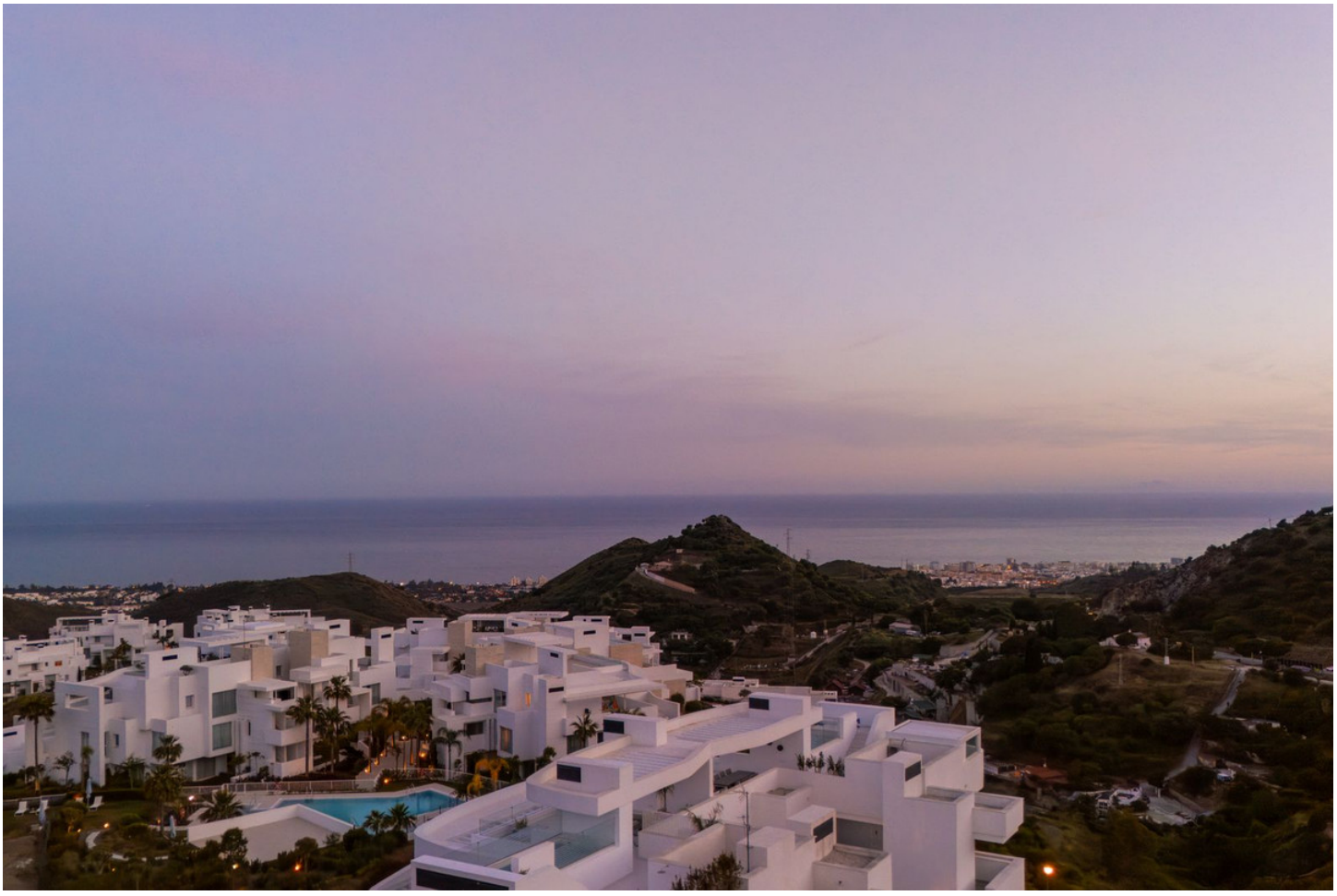

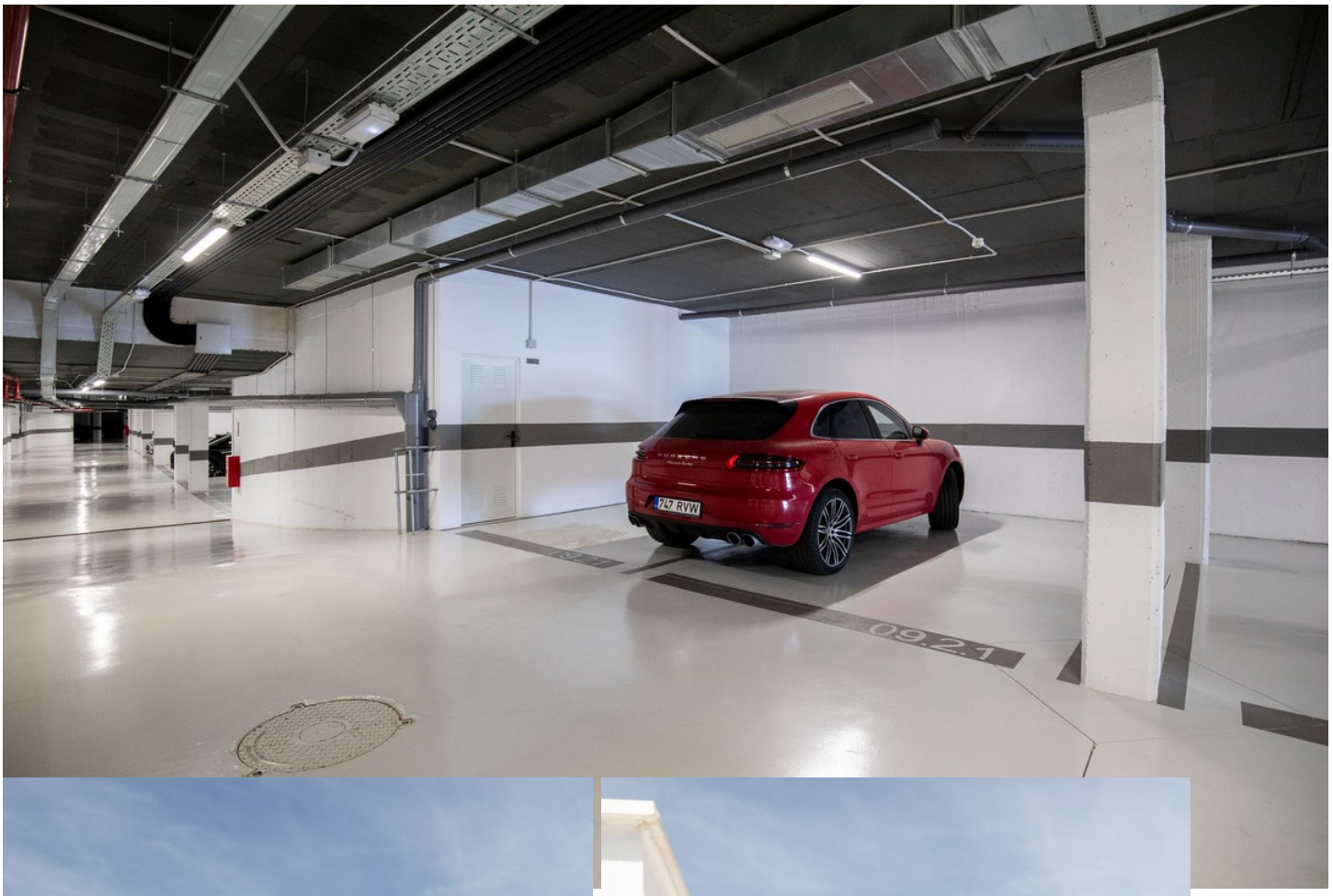
747 RVW
092.1



